



UNIVERSIDAD DE LOS LLANOS

**PROCESO DE ELABORACIÓN DE LAS
TABLAS DE VALORACIÓN DOCUMENTAL
(TVD)**

**1 ETAPA:
RECONSTRUCCIÓN DE LA HISTORIA INSTITUCIONAL**

2013



UNIVERSIDAD DE LOS LLANOS

CONTENIDO

1. ANTECEDENTES	6
2. CREACIÓN	6
3. DESARROLLO.....	7
4. ETAPAS DE DESARROLLO INSTITUCIONAL.....	10
4.1 ACTOS ADMINISTRATIVOS DE REFERENCIA POR ETAPAS	12
5. RECONSTRUCCIÓN DE ORGANIGRAMAS	13
5.1. ETAPA N°1.	13
5.2. ETAPA N°2.	14
5.3. ETAPA N°3.	15
5.4. ETAPA N°4.	16
5.5. ETAPA N°5.	17
5.6. ETAPA N°6.	18
5.7. ETAPA N°7.	19
6. CAMBIOS ESTRUCTURALES POR ETAPAS.....	20
6.1 ACTOS ADMINISTRATIVOS QUE DIERON ORIGEN A CAMBIOS EN LA ESTRUCTURAA ORGÁNICA	20
6.2 ACTOS ADMINISTRATIVOS QUE MODIFICARON FUNCIONES, PROCEDIMIENTOS Y CARGOS.	22
6.3 ACTOS ADMINISTRATIVOS QUE CREAN O MODIFICAN COMITÉS	24
6.4 ACTOS ADMINISTRATIVOS QUE CREAN O MODIFICAN PROGRAMAS	26
7. CAMBIOS ESTRUCTURALES VICERECTORÍA ACADÉMICA	30
7.1 EDI 1. DIVISIÓN ACADÉMICA.....	30
7.2 EDI 2. VICERECTORÍA ACADÉMICA.....	31
7.3 EDI 3. VICERECTORÍA ACADÉMICA.....	32
7.4 EDI 4. VICERECTORÍA ACADÉMICA.....	33



UNIVERSIDAD DE LOS LLANOS

7.5 EDI 5. VICERECTORÍA ACADÉMICA.....	34
7.6 EDI 6. VICERECTORÍA ACADÉMICA.....	35
7.7 EDI 7. VICERECTORÍA ACADÉMICA.....	36
8. CAMBIOS ESTRUCTURALES VICERECTORÍA DE RECURSOS UNIVERSITARIOS	37
8.1 EDI 1. DIVISIÓN DE ADMINISTRACIÓN Y SERVICIOS.....	37
8.2 EDI 2. DIRECCIÓN ADMINISTRATIVA.....	38
8.3 EDI 3. DIRECCIÓN ADMINISTRATIVA.....	39
8.4 EDI 4. VICERECTORÍA DE RECURSOS UNIVERSITARIOS	40
8.5 EDI 5. VICERECTORÍA DE RECURSOS UNIVERSITARIOS	41
8.6 EDI 6. VICERECTORÍA DE RECURSOS UNIVERSITARIOS	42
8.7 EDI 7. VICERECTORÍA DE RECURSOS UNIVERSITARIOS	43
9. IDENTIFICACIÓN Y CODIFICACIÓN DE DEPENDENCIAS.....	44
9.1 ETAPA N° 1974-1981	44
9.2 ETAPA N° 2. 1982-1983.....	45
9.3 ETAPA N° 3. 1984-1993.....	47
9.4 ETAPA N° 4. 1994-1997.....	49
9.5 ETAPA N° 5. 1998-2006.....	53
9.6 ETAPA N° 6. 2007-2010.....	57
9.7 ETAPA N° 7. 2011-2012.....	61
BIBLIOGRAFIA.....	65
ANEXOS.....	66



UNIVERSIDAD DE LOS LLANOS

LISTADO DE ILUSTRACIONES

Ilustración 1. EDI UNIVERSIDAD TECNOLÓGICA DE LOS LLANOS ORIENTALES	10
Ilustración 2. EDI UNIVERSIDAD DE LOS LLANOS	11
Ilustración 3. Organigrama 1974-1981.....	13
Ilustración 4. Organigrama 1982-1983.....	14
Ilustración 5. Organograma 1984-1993	15
Ilustración 6. Organigrama 1994-1997.....	16
Ilustración 7. Organigrama 1998-2006.....	17
Ilustración 8. Organigrama 2007-2010.....	18
Ilustración 9. Organigrama 2011-2012.....	19
Ilustración 10. Organigrama División Académica 1974-1981	30
Ilustración 11. Organigrama Vicerectoría Académica 1982-1983	31
Ilustración 12. Organigrama Vicerectoría Académica 1984-1993	32
Ilustración 13. Organigrama Vicerectoría Académica 1994-1997	33
Ilustración 14. Organigrama Vicerectoría Académica 1998-2006	34
Ilustración 15. Organigrama Vicerectoría Académica 2007-2010	35
Ilustración 16. Organigrama Vicerectoría Académica 2011-2012	36
Ilustración 17. Organigrama división de Administración y Servicios 1974-1981	37
Ilustración 18. Organigrama Dirección Administrativa 1982-1983	38
Ilustración 19. Organigrama Dirección Administrativa 1984-1993	39
Ilustración 20. Organigrama Vicerectoría de Recursos Universitarios 1994-1997.....	40
Ilustración 21. Organigrama Vicerectoría de Recursos Universitarios 1998-2006.....	41
Ilustración 22. Organigrama Vicerectoría de Recursos Universitarios 2007-2010.....	42
Ilustración 23. Organigrama Vicerectoría de Recursos Universitarios 2011-2012.....	43



UNIVERSIDAD DE LOS LLANOS

LISTA

Tabla 1. Actos Administrativos compilados	7
Tabla 2. Actos Administrativos por EDI.....	12
Tabla 3. Actos Administrativos que dieron origen a Cambios Estructurales.....	20
Tabla 4. Actos Administrativos que modificaron funciones, procedimientos y cargos.	22
Tabla 5. Actos Administrativos que crean o modifican Comités.....	24
Tabla 6. Actos Administrativos que crearon o modificaron Programas	26
Tabla 7. Codificación de Dependencias Etapa 1.....	44
Tabla 8. Codificación de Dependencias Etapa 2.....	45
Tabla 9. Codificación de Dependencias Etapa 3.....	47
Tabla 10. Codificación de Dependencias Etapa 4.....	49
Tabla 11. Codificación de Dependencias Etapa 5.....	53
Tabla 12. Codificación de Dependencias Etapa 6.....	57
Tabla 13. Codificación de Dependencias Etapa 7.....	61



UNIVERSIDAD DE LOS LLANOS

1. ANTECEDENTES

No se evidenciaron Actos Administrativos que den testimonio de Entidades que antecedan la creación de la Universidad Tecnológica de los Llanos.

2. CREACIÓN

La Universidad Tecnológica de los Llanos Orientales se creó mediante el **Decreto N° 2513 de 1974**, de conformidad con la Autorización dada al Gobierno Nacional con la **Ley 8 de 1974**.

Se constituyó como establecimiento público de carácter docente, con personería jurídica, autonomía administrativa y patrimonio independiente, y adscrito al Ministerio de Educación Nacional.

El Consejo Directivo Universitario estaba integrado por:

- a) El Ministro de Educación, o su delegado permanente
- b) El gobernador del Meta o el Secretario de Educación del Departamento
- c) Un representante del profesorado de la Universidad
- d) Un representante de los alumnos universitarios
- e) Un representante del Presidente de la República, designado por éste entre personas vinculadas a la región.
- f) El Rector de la Universidad, con derecho a voz pero no a voto.



UNIVERSIDAD DE LOS LLANOS

3. DESARROLLO

Con el fin de reconstruir las Etapas de Desarrollo Institucional **(EDI)** de la Universidad de los Llanos, e identificar los cambios estructurales, administrativos, de procedimientos y de funciones, se efectuó la búsqueda de los Actos Administrativos producidos por la Rectoría y el Consejo Superior, compilando los siguientes:

Tabla 1. Actos Administrativos compilados

Año	ACTO ADMINISTRATIVO
1974	LEY 8 DE 1974
	DECRETO 2513 DE 1974
1975	DECRETO 736 DE 1975
1976	ACUERDO 034 DE 1976
	ACUERDO 036 DE 1976
	ACUERDO 037 DE 1976
	ACUERDO 056 DE 1976
1982	ACUERDO 026 DE 1982
1984	ACUERDO 016 DE 1984
	DECRETO 1453 DE 1984
	RESOLUCIÓN SN DE 1984
1988	ACUERDO 028 DE 1988
	ACUERDO 058 DE 1988
1990	ACUERDO 045 DE 1990
	ACUERDO 106 DE 1990
1993	ACUERDO 078 DE 1993
	ACUERDO 079 DE 1993
	ACUERDO 087 DE 1993
	ACUERDO 094 DE 1993
	ACUERDO 120 DE 1993
1994	ACUERDO 018 DE 1994
	ACUERDO 028 DE 1994
	ACUERDO 029 DE 1994
	ACUERDO 062 DE 1994
	ACUERDO 079 DE 1994
1995	RESOLUCIÓN 0913 DE 1994
	RESOLUCIÓN 1116 DE 1995
	RESOLUCIÓN 1117 DE 1995
	RESOLUCIÓN 1139 DE 1995
	RESOLUCIÓN 1197 DE 1995
1996	RESOLUCIÓN 2150 DE 1995
	ACUERDO 028 DE 1996
	ACUERDO 029 DE 1996
1997	ACUERDO 036 DE 1996
	ACUERDO 017 DE 1997
	RESOLUCIÓN 0002 DE 1997
	RESOLUCIÓN 0240 DE 1997



UNIVERSIDAD DE LOS LLANOS

Año	ACTO ADMINISTRATIVO
	RESOLUCIÓN 1268 DE 1997
1998	ACUERDO 007 DE 1998
	ACUERDO 039 DE 1998
	ACUERDO 041 DE 1998
	ACUERDO 048 DE 1998
	ACUERDO 050 DE 1998
	ACUERDO 069 DE 1998
1999	ACUERDO 023 DE 1999
	ACUERDO 024 DE 1999
	ACUERDO 025 DE 1999
	ACUERDO 029 DE 1999
	ACUERDO 033 DE 1999
	ACUERDO 035 DE 1999
	ACUERDO 037 DE 1999
	ACUERDO 048 DE 1999
	ACUERDO 051 DE 1999
	ACUERDO 056 DE 1999
	RESOLUCIÓN 0440 DE 1999
	RESOLUCIÓN 2013 DE 1999
	RESOLUCIÓN 2254 DE 1999
	RESOLUCIÓN 2560 DE 1999
	RESOLUCIÓN 3396 DE 1999
2000	RESOLUCIÓN 3421 DE 1999
	RESOLUCIÓN 3824 DE 1999
	RESOLUCIÓN 4662 DE 1999
	ACUERDO 005 DE 2000
	ACUERDO 006 DE 2000
	ACUERDO 007 DE 2000
	ACUERDO 008 DE 2000
2001	ACUERDO 035 DE 2000
	ACUERDO 042 DE 2000
	ACUERDO 044 DE 2000
	ACUERDO 005 DE 2001
2002	ACUERDO 012 DE 2001
	ACUERDO 019 DE 2001
	RESOLUCIÓN 1756 DE 2001
	ACUERDO 001 DE 2002
2003	ACUERDO 001 DE 2002
	ACUERDO 015 DE 2002
	ACUERDO 030 DE 2002
	RESOLUCIÓN 0382 DE 2002
2004	RESOLUCIÓN 0773 DE 2002
	RESOLUCIÓN RECTORAL 2123 DE 2002
2005	ACUERDO 007 DE 2003
	ACUERDO 013 DE 2003
2006	ACUERDO 001 DE 2004
	ACUERDO 006 DE 2004
	ACUERDO 004 DE 2005
2007	ACUERDO SUPERIOR 003 DE 2005
	ACUERDO SUPERIOR 009 DE 2005
	RESOLUCIÓN 3689 DE 2005 MIN EDUCACIÓN
2008	ACUERDO 003 DE 2006
	RESOLUCIÓN RECTORAL 0620 DE 2006
	ACUERDO 005 DE 2007
	ACUERDO 006 DE 2007.
	ACUERDO 007 DE 2007
2009	ACUERDO 010 DE 2007
	RESOLUCIÓN 4647 DE 2007 MIN EDUCACIÓN



UNIVERSIDAD DE LOS LLANOS

Año	ACTO ADMINISTRATIVO
	RESOLUCIÓN RECTORAL 0351 DE 2007
2008	ACUERDO SUPERIOR 004 DE 2008
	ACUERDO SUPERIOR 006 DE 2008
	ACUERDO SUPERIOR 007 DE 2008
	ACUERDO SUPERIOR 008 DE 2008
	ACUERDO SUPERIOR 009 DE 2008
2009	ACUERDO SUPERIOR 001 DE 2009
	ACUERDO SUPERIOR 002 DE 2009
	ACUERDO SUPERIOR 008 DE 2009
	ACUERDO SUPERIOR 009 DE 2009
	ACUERDO SUPERIOR 010 DE 2009
	ACUERDO SUPERIOR 011 DE 2009
	ACUERDO SUPERIOR 012 DE 2009
2010	ACUERDO SUPERIOR 013 DE 2009
	ACUERDO SUPERIOR 004 DE 2010
	ACUERDO SUPERIOR 009 DE 2010
	ACUERDO SUPERIOR 010 DE 2010
	ACUERDO SUPERIOR 012 DE 2010
2011	ACUERDO SUPERIOR 015 DE 2010
	ACUERDO SUPERIOR 002 DE 2011
	ACUERDO SUPERIOR 004 DE 2011
2012	ACUERDO SUPERIOR 003 DE 2012
	RESOLUCIÓN RECTORAL 0583 DE 2012
	RESOLUCIÓN RECTORAL 0584 DE 2012
	RESOLUCIÓN RECTORAL 0585 DE 2012

Fuente: Oficina de Correspondencia y Archivo



UNIVERSIDAD DE LOS LLANOS

4. ETAPAS DE DESARROLLO INSTITUCIONAL

Compilada la información institucional, se establecieron siete (7) Etapas de Desarrollo Institucional, cuatro (4) para la Universidad Tecnológica de los Llanos Orientales, desde el año de 1974 hasta el año de 1997, y tres (3) para la Universidad de los Llanos.

Ilustración 1. EDI UNIVERSIDAD TECNOLÓGICA DE LOS LLANOS ORIENTALES

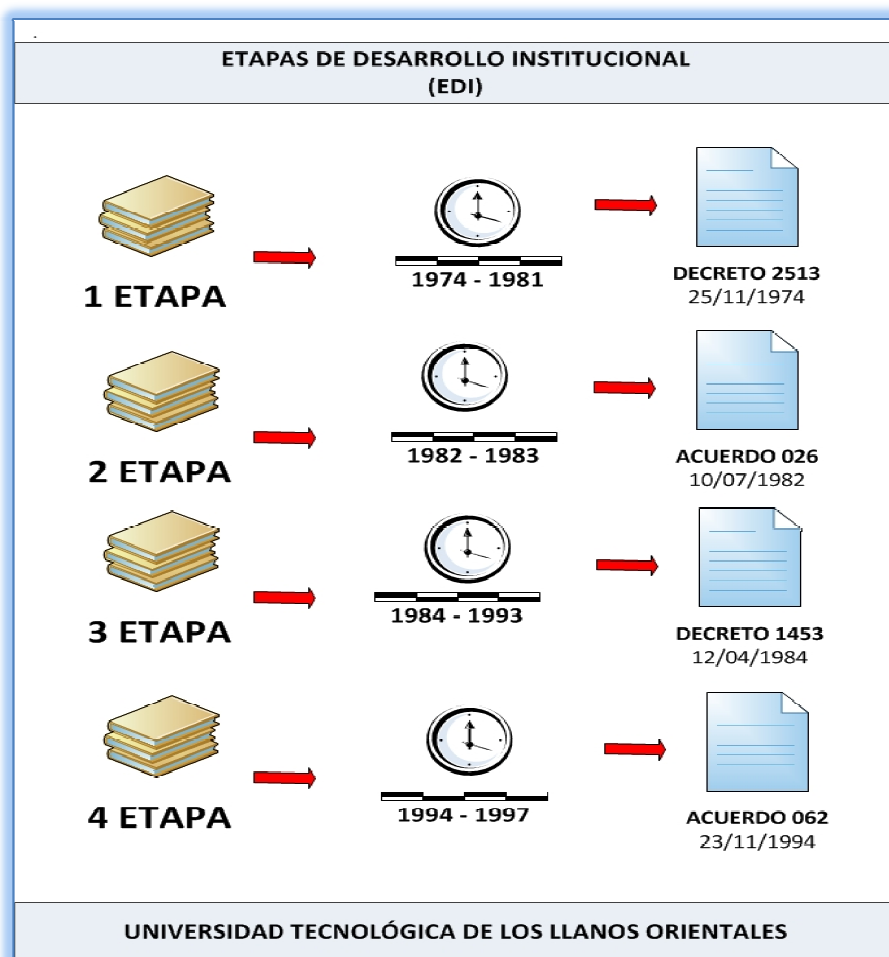

Fuente: Serarpro Ltda.



UNIVERSIDAD DE LOS LLANOS

Ilustración 2. EDI UNIVERSIDAD DE LOS LLANOS

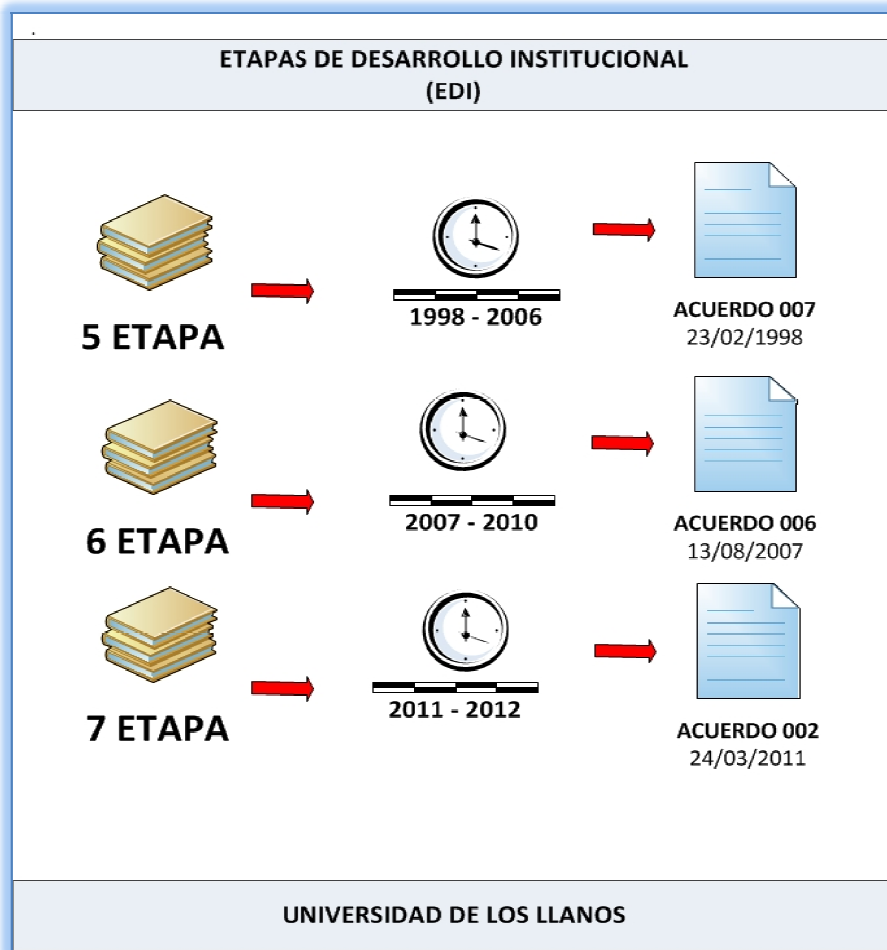



UNIVERSIDAD DE LOS LLANOS

4.1 ACTOS ADMINISTRATIVOS DE REFERENCIA POR ETAPAS

Tabla 2. Actos Administrativos por EDI.

EDI	ACTO ADMINISTRATIVO	DESCRIPCIÓN
Etapa N°1	DECRETO 736 DE 1975	POR EL CUAL SE ESTABLECE LA ORGANIZACIÓN INTERNA DE LA UNIVERSIDAD TECNOLÓGICA DE LOS LLANOS ORIENTALES.
Etapa N°2	ACUERDO 026 DE 1982	POR EL CUAL SE ESTABLECE LA ESTRUCTURA ORGÁNICA DE LA UNIVERSIDAD TECNOLÓGICA DE LOS LLANOS ORIENTALES, Y SE DETERMINAN LAS FUNCIONES DE SUS DEPENDENCIAS
Etapa N°3	ACUERDO 016 DE 1984	POR EL CUAL SE MODIFICA LA ESTRUCTURA ORGÁNICA DE LA UNIVERSIDAD TECNOLÓGICA DE LOS LLANOS ORIENTALES Y SE DETERMINAN LAS FUNCIONES DE LAS DEPENDENCIAS
Etapa N°4	ACUERDO 062 DE 1994)	POR EL CUAL POR EL CUAL SE ESTABLECE EL ESTATUTO DE ESTRUCTURA ORGÁNICA DE LA UNIVERSIDAD Y SE DETERMINAN LAS FUNCIONES DE LAS DEPENDENCIAS
Etapa N°5	ACUERDO 007 DE 1998	POR EL CUAL SE LEGALIZA EL CAMBIO DE RAZÓN SOCIAL DE LA UNIVERSIDAD TECNOLÓGICA DE LOS LLANOS
Etapa N°6	ACUERDO 006 DE 2007.	POR EL CUAL SE REESTRUCTURA LA FACULTAD DE CIENCIAS HUMANAS Y SE CREA LA FACULTAD DE CIENCIAS ECONÓMICAS'
Etapa N°7	ACUERDO SUPERIOR 002 DE 2011	POR EL CUAL SE DEFINEN LAS UNIDADES ACADÉMICAS ADSCRITAS A LAS DIFERENTES FACULTADES DE LA UNIVERSIDAD E LOS LLANOS

Fuente: Oficina de Correspondencia y Archivo



UNIVERSIDAD DE LOS LLANOS

5. RECONSTRUCCIÓN DE ORGANIGRAMAS

5.1. ETAPA N°1.

Ilustración 3. Organigrama 1974-1981

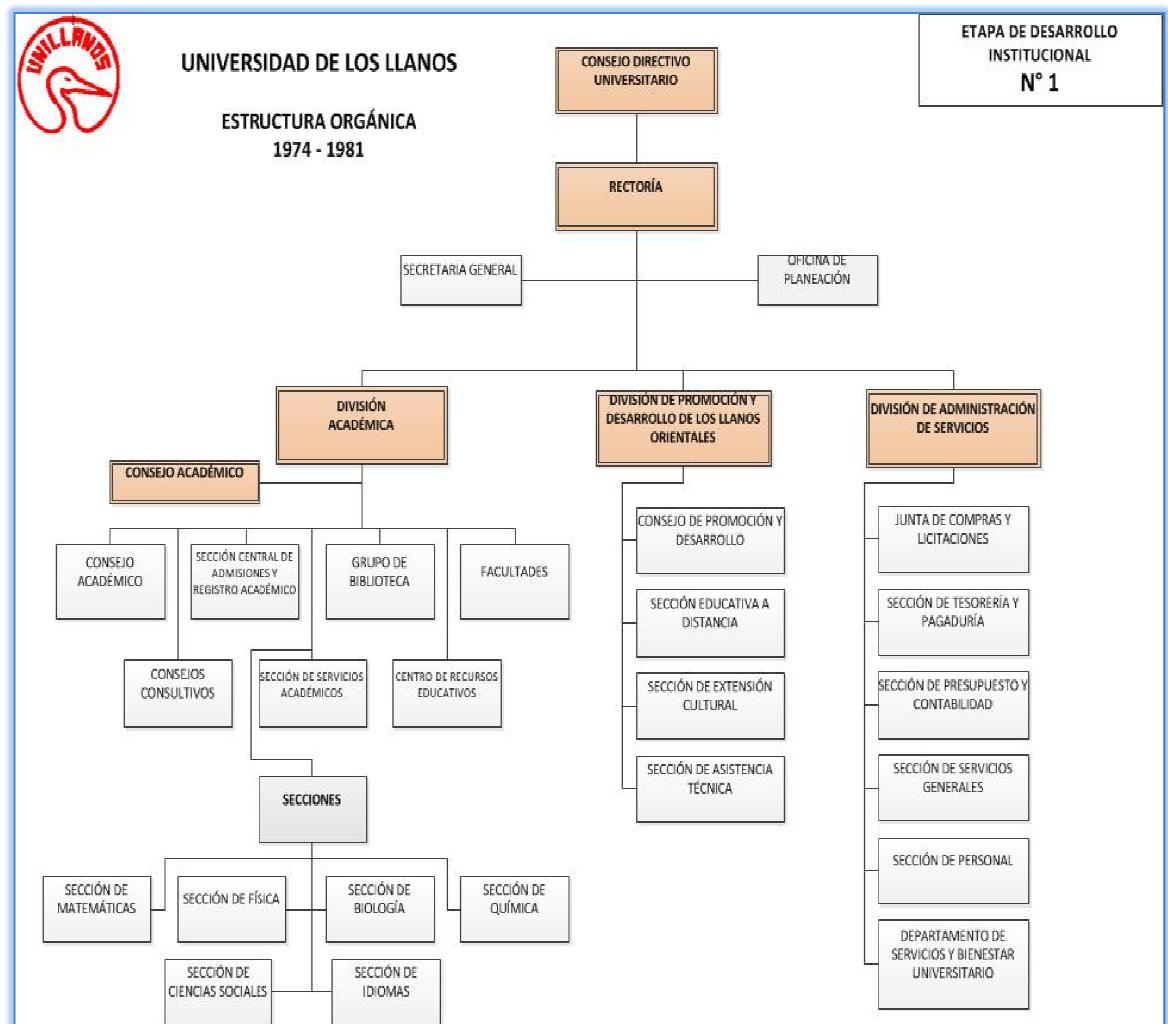

Fuente: Serarpro Ltda.



UNIVERSIDAD DE LOS LLANOS

5.2. ETAPA N°2.

Ilustración 4. Organigrama 1982-1983

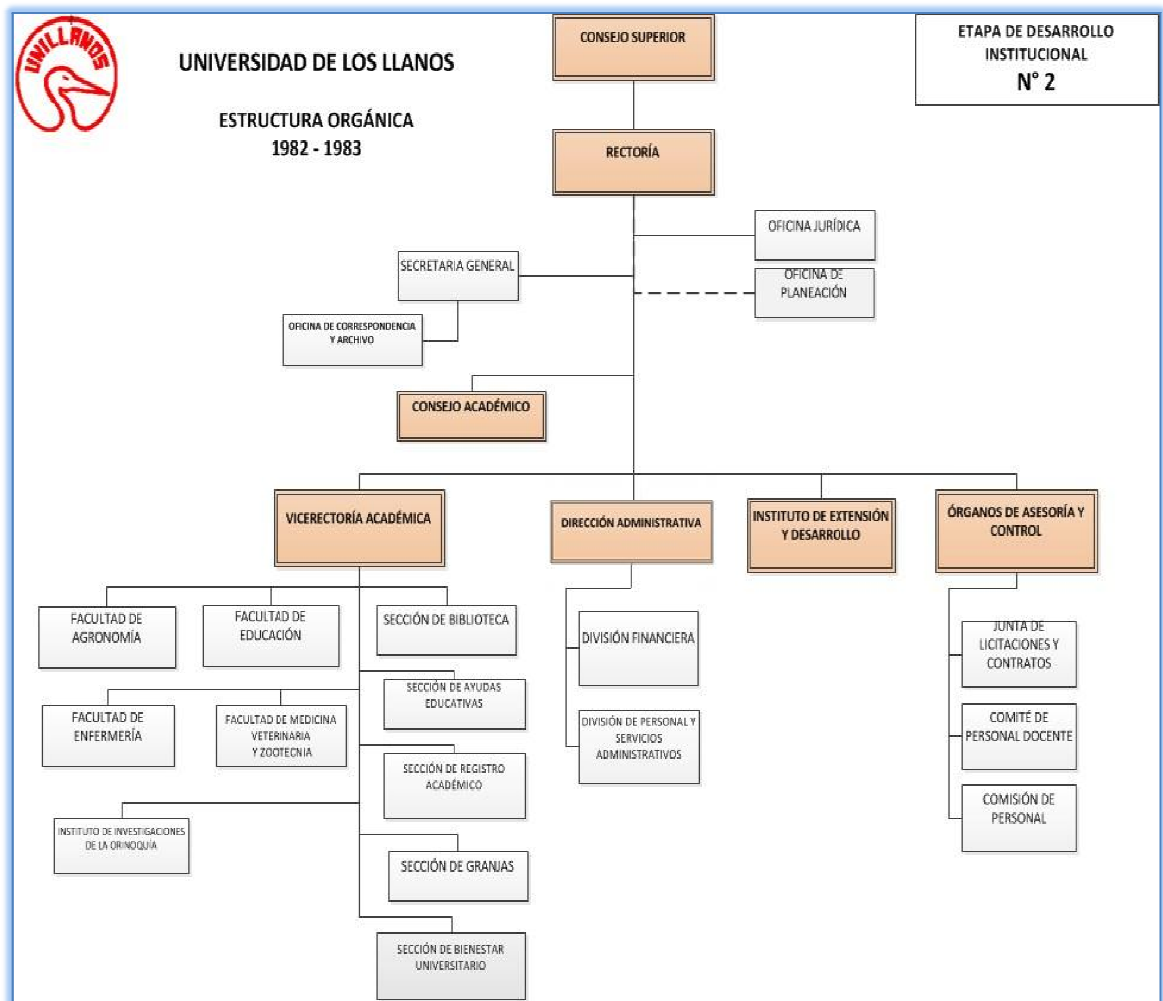

Fuente: Serarpro Ltda.



UNIVERSIDAD DE LOS LLANOS

5.3. ETAPA N°3.

Ilustración 5. Organograma 1984-1993

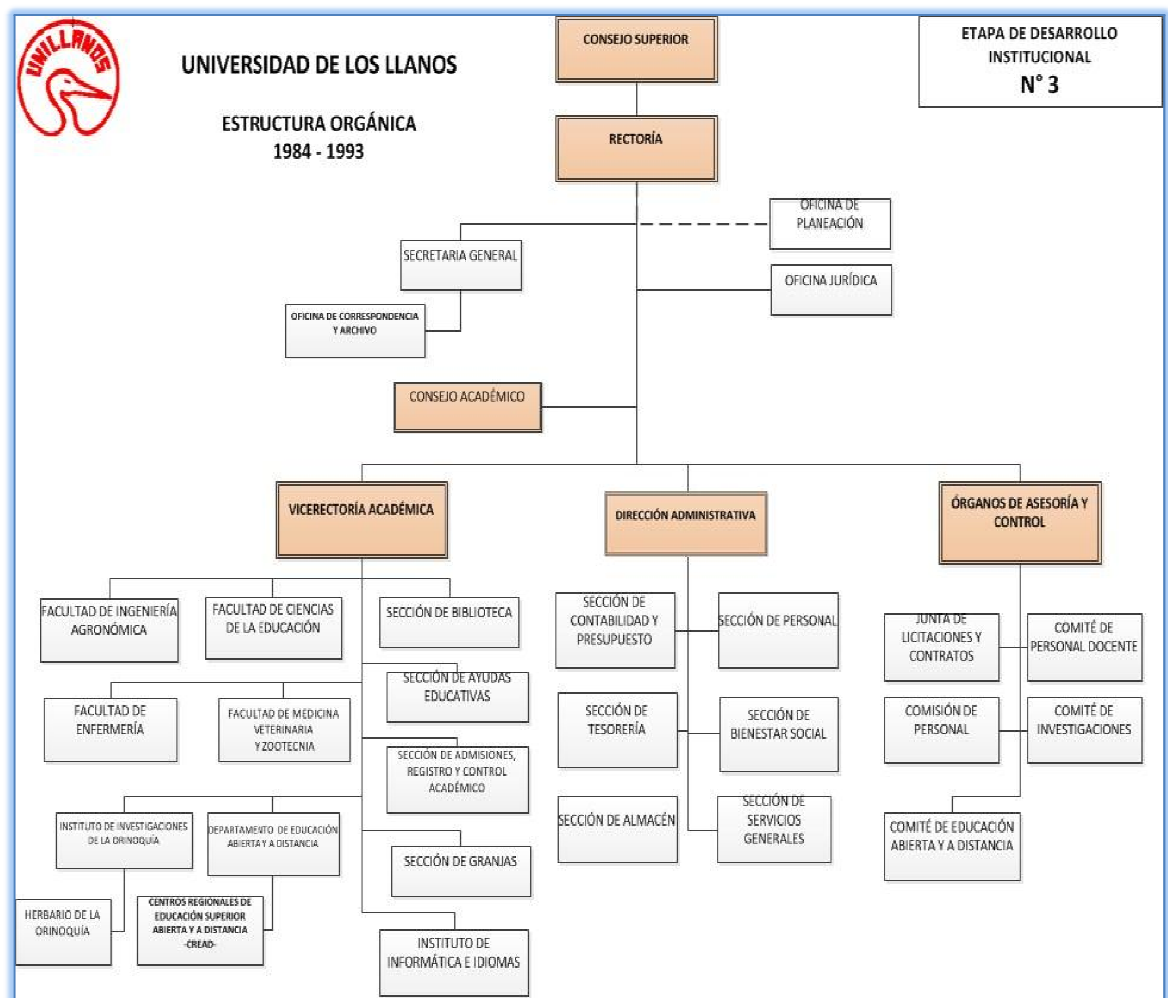

Fuente: Serarpro Ltda.



UNIVERSIDAD DE LOS LLANOS

5.4. ETAPA N°4.

Ilustración 6. Organigrama 1994-1997

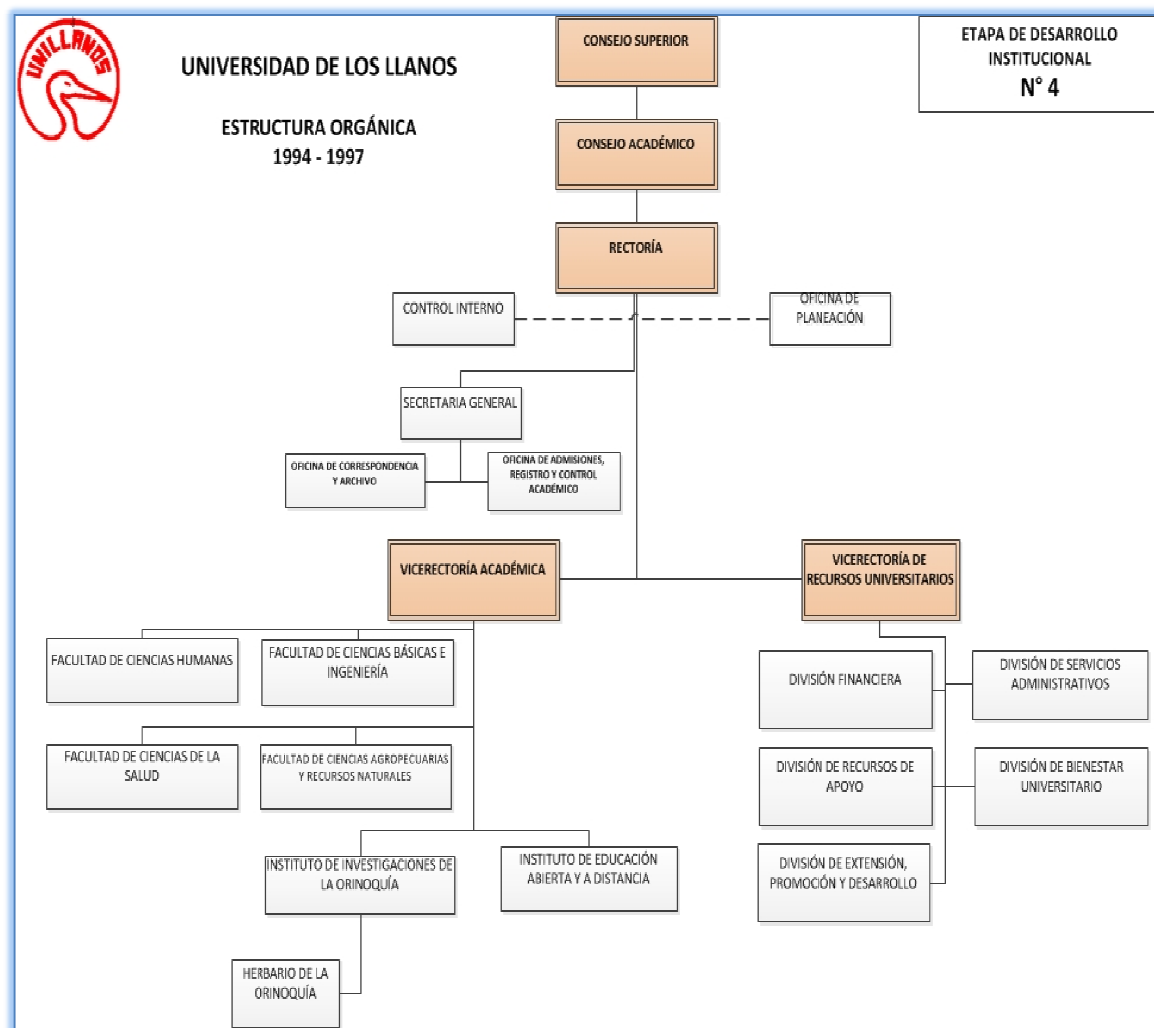

Fuente: Serarpro Ltda.



UNIVERSIDAD DE LOS LLANOS

5.5. ETAPA N°5.

Ilustración 7. Organigrama 1998-2006

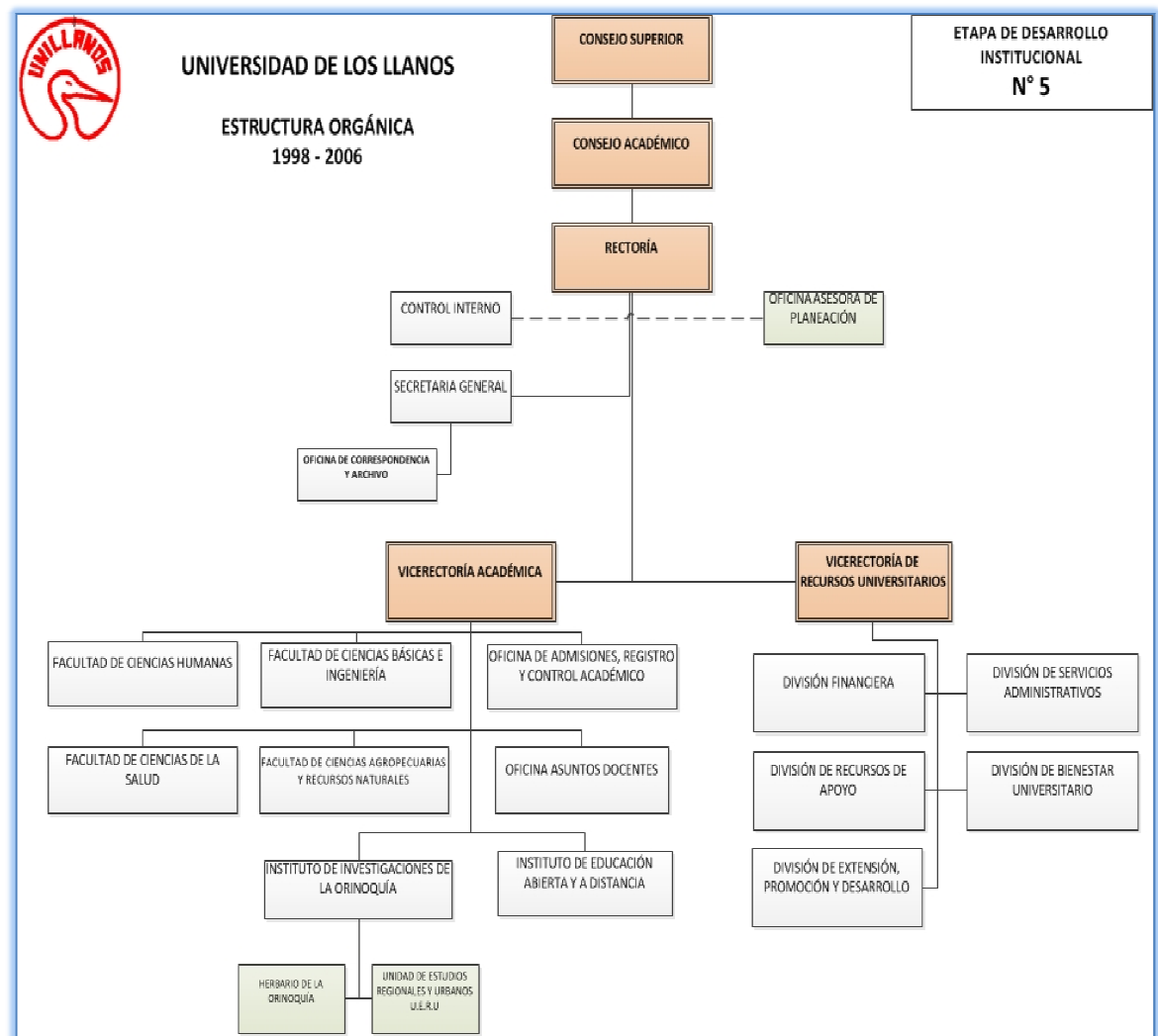

Fuente: Serarpro Ltda.



UNIVERSIDAD DE LOS LLANOS

5.6. ETAPA N°6.

Ilustración 8. Organigrama 2007-2010

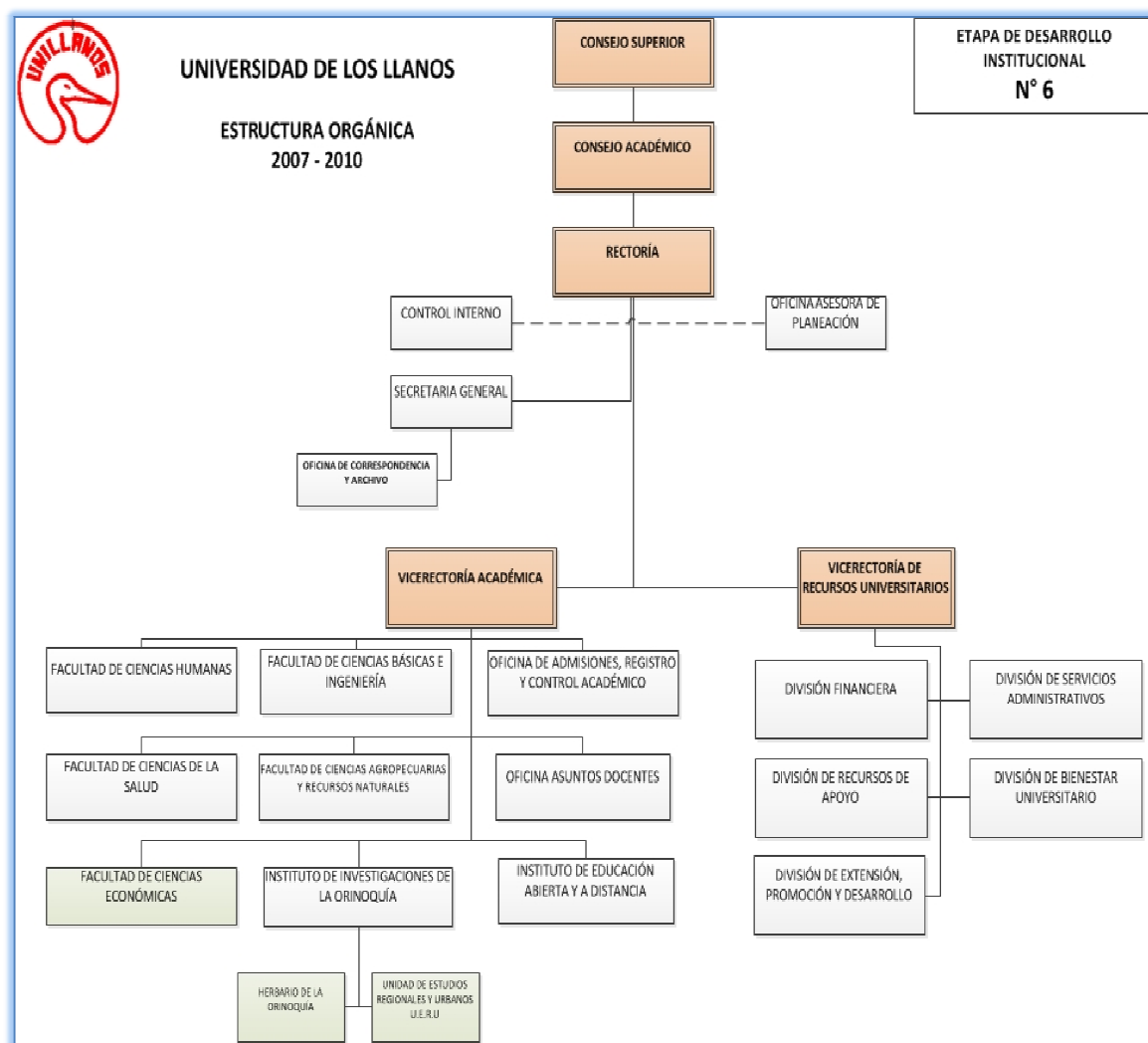

Fuente: Serarpro Ltda.



UNIVERSIDAD DE LOS LLANOS

5.7. ETAPA N°7.

Ilustración 9. Organigrama 2011-2012

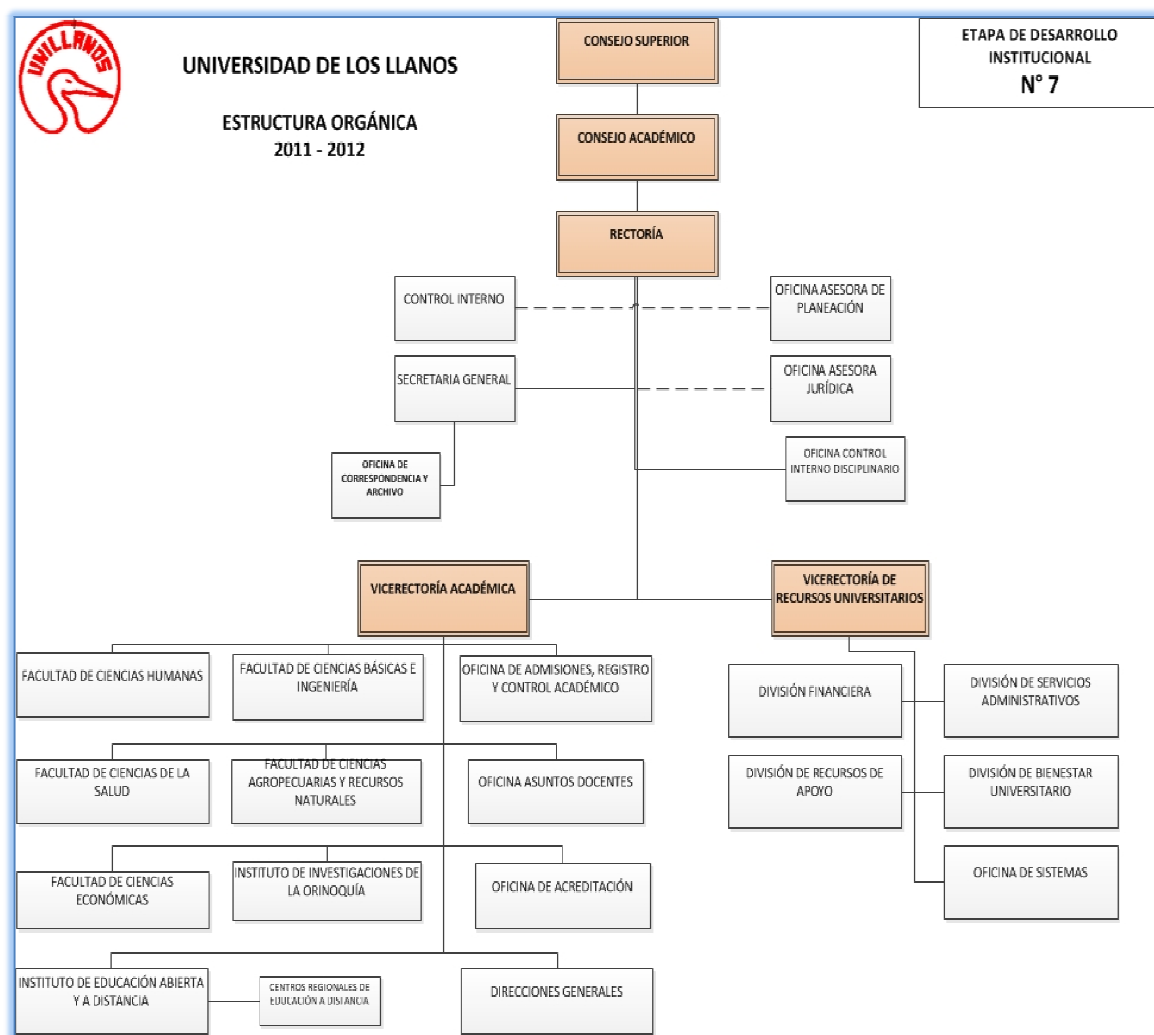

Fuente: Serarpro Ltda.



UNIVERSIDAD DE LOS LLANOS

6. CAMBIOS ESTRUCTURALES POR ETAPAS

Con el fin de facilitar el proceso de valoración de los documentos de archivo, se identificaron los siguientes Actos Administrativos que dieron origen a cambios en las estructuras orgánicas, clasificados por cada Etapa de Desarrollo Institucional.

6.1 ACTOS ADMINISTRATIVOS QUE DIERON ORIGEN A CAMBIOS EN LA ESTRUCTURA ORGÁNICA

Tabla 3. Actos Administrativos que dieron origen a Cambios Estructurales

ETAPA	ACTO ADMINISTRATIVO	DESCRIPCIÓN
ETAPA N°1	ACUERDO 034 DE 1976	CREA SECCIONES Y DEPARTAMENTOS
	ACUERDO 036 DE 1976	POR EL CUAL SE HACE N CAMBIO EN LA ESTRUCTURA INTERNA DE LA UNIVERSIDAD
ETAPA N°3	DECRETO 1453 DE 1984	MODIFICA ORGANIZACIÓN INTERNA
	ACUERDO 028 DE 1988	POR EL CUAL SE CREA EL DEPARTAMENTO DE CIENCIAS BÁSICAS DE LA FACULTAD DE ENFERMERÍA
	ACUERDO 058 DE 1988	POR EL CUAL SE CREA EL CENTRO REGIONAL DE EDUCACIÓN SUPERIOR ABIERTA Y A DISTANCIA CREAD EN LA CIUDAD DE TAME ARAUCA
	ACUERDO 106 DE 1990	POR EL CUAL SE CREA EL HERBARIO DE LA ORINOQUIA COLOMBIANA.
	ACUERDO 078 DE 1993	CUAL SE CREA EL INSTITUTO DE EDUCACIÓN ABIERTA Y A DISTANCIA (IDEAD)
	ACUERDO 079 DE 1993	POR EL CUAL SE CREA EL INSTITUTO DE INFORMÁTICA E IDIOMAS EN UNILLANOS
	ACUERDO 087 DE 1993	POR EL CUAL SE DA APERTURA A UNOS CENTROS REGIONALES DE EDUCACIÓN ABIERTA Y A DISTANCIA CREAD.
	ACUERDO 094 DE 1993	POR EL CUAL SE DA APERTURA A UN CENTRO REGIONAL DE EDUCACIÓN ABIERTA Y A DISTANCIA. (CREAD).



UNIVERSIDAD DE LOS LLANOS

ETAPA	ACTO ADMINISTRATIVO	DESCRIPCIÓN
ETAPA N° 4	ACUERDO 018 DE 1994	POR EL CUAL SE ADOPTA LA ESTRUCTURA ORGÁNICA DE LA UNIVERSIDAD.
	ACUERDO 079 DE 1994	POR EL CUAL SE CREA EL INSTITUTO DE ACUICULTURA Y PESCA DE LOS LLANOS "IALL"
	RESOLUCIÓN 1116 DE 1995	POR LA CUAL SE MODIFICA LA RESOLUCIÓN 0307 DE 1995. LA ESTRUCTURA ESPECÍFICA DE LA FACULTAD DE CIENCIAS AGROPECUARIAS Y RECURSOS NATURALES
	RESOLUCIÓN 1117 DE 1995	POR LA CUAL ESTABLECE LA ESTRUCTURA ESPECÍFICA DE LA FACULTAD DE CIENCIAS DE LA SALUD.
	RESOLUCIÓN 1139 DE 1995	POR LA CUAL SE ESTABLECE LA ESTRUCTURA ESPECÍFICA DE LA FACULTAD DE CIENCIAS BÁSICAS E INGENIERÍA
	RESOLUCIÓN 1197 DE 1995	POR LA CUAL SE ESTABLECE LA ESTRUCTURA ESPECÍFICA DE LA FACULTAD DE CIENCIAS HUMANAS.
	ACUERDO 017 DE 1997	POR EL CUAL SE ADSCRIBE UNA DEPENDENCIA.
	RESOLUCIÓN 0240 DE 1997	POR LA CUAL SE MODIFICA LA RESOLUCIÓN 1139 DE 1995 - ESTRUCTURA ESPECÍFICA FACULTAD CIENCIAS BÁSICAS E INGENIERÍA.
ETAPA N° 5	ACUERDO 039 DE 1998	POR EL CUAL SE DA APERTURA A UN CENTRO DE EDUCACIÓN ABIERTA Y A DISTANCIA CREAD "VILLANUEVA CASANARE"
	ACUERDO 029 DE 1999	POR EL CUAL SE CREA LA UNIDAD DE ESTUDIOS REGIONALES Y URBANOS U.E.R.U.
	ACUERDO 033 DE 1999	POR EL CUAL SE DA APERTURA A UN CENTRO DE EDUCACIÓN ABIERTA Y A DISTANCIA CREAD "LA PRIMAVERA VICHADA"
	ACUERDO 051 DE 1999	POR EL CUAL SE OFICIALIZA LA CREACIÓN DE UNA OFICINA

Fuente: Oficina de Correspondencia y Archivo



UNIVERSIDAD DE LOS LLANOS

6.2 ACTOS ADMINISTRATIVOS QUE MODIFICARON FUNCIONES, PROCEDIMIENTOS Y CARGOS.

Tabla 4. Actos Administrativos que modificaron funciones, procedimientos y cargos.

ETAPA	ACTO ADMINISTRATIVO	DESCRIPCIÓN
ETAPA N°1	ACUERDO 037 DE 1976	CREAN CARGOS DE AYUDANTES DE LABORATORIO
ETAPA N°3	ACUERDO 045 DE 1990	POR EL CUAL SE APRUEBA EL NOMBRE DE LA BIBLIOTECA CENTRAL DE LA UNIVERSIDAD TECNOLÓGICA DE LOS LLANOS ORIENTALES.
ETAPA N°4	RESOLUCIÓN 2150 DE 1995	POR LA CUAL SE ESTABLECE EL BANCO DE PROYECTOS DE INVERSIÓN DE LA UNIVERSIDAD DE LOS LLANOS
	RESOLUCIÓN 0002 DE 1997	POR LA CUAL SE DETERMINAN Y ASIGNAN UNAS FUNCIONES
ETAPA N°5	RESOLUCIÓN 3396 DE 1999	POR LA CUAL SE LE ASIGNAN OTRAS FUNCIONES A LA UNIDAD DE TESORERÍA
	RESOLUCIÓN 4662 DE 1999	POR LA CUAL SE MODIFICA LA RESOLUCIÓN NO. 2013 DE 1999 Y SE ASIGNAN FUNCIONES ADICIONALES A UN EMPLEADO.
	ACUERDO 015 DE 2002	POR EL CUAL SE ESTABLECE EL MARCO GENERAL DEL SISTEMA ACADÉMICO Y CURRICULAR DE LA UNIVERSIDAD DE LOS LLANOS
	RESOLUCIÓN 0382 DE 2002	POR LA CUAL: SE MODIFICA LA RESOLUCIÓN NÚMERO 5589 DEL 22 DE DICIEMBRE DE 1999 (PROCEDIMIENTO BAJA DE SEMOVIENTES)
	RESOLUCIÓN 0773 DE 2002	POR LA CUAL SE ADICIONA LA RESOLUCIÓN NO. 005 DEL 5 DE ABRIL DE 2001 EMANADA DEL CONCEJO ACADÉMICO UNIVERSITARIO Y SE CREA EL GRUPO DE TRABAJO ADMINISTRATIVO.
	RESOLUCIÓN RECTORAL 2123 DE 2002	POR LA CUAL SE ORGANIZA EL ÁREA DE RECEPCIÓN DE LA SECCIÓN DE CORRESPONDENCIA Y ARCHIVO Y SE DICTAN OTRAS DISPOSICIONES
	ACUERDO 013 DE 2003	POR EL CUAL: SE CREA EL CARGO DE JEFE DE DIVISIÓN DE TESORERÍA CÓDIGO 2040 GRADO 19 Y SE SUPRIME EL CARGO DE JEFE DE UNIDAD DE TESORERÍA CÓDIGO 2055, GRADO 09
	ACUERDO 006 DE 2004	POR EL CUAL SE REESTRUCTURA EL BANCO DE PROYECTOS DE LA UNILLANOS "BPUNI" ADSCRITO A LA OFICINA ASESORA DE PLANEACIÓN



UNIVERSIDAD DE LOS LLANOS

ETAPA	ACTO ADMINISTRATIVO	DESCRIPCIÓN
ETAPA N°6	ACUERDO SUPERIOR 001 DE 2009	POR EL CUAL SE ADOPTA LA LEY 1010 DEL 23 DE ENERO DE 2006 Y SE DICTAN OTRAS DISPOSICIONES.
	ACUERDO SUPERIOR 012 DE 2009	POR EL CUAL SE ESTABLECE EL SISTEMA ACADÉMICO Y CURRICULAR DE LA UNIVERSIDAD DE LOS LLANOS EN EL MARCO DEL ACUERDO SUPERIOR NO. 004 DE 2009.
	ACUERDO SUPERIOR 013 DE 2009	POR EL CUAL SE MODIFICAN LAS FUNCIONES SEÑALADAS A LA OFICINA DE ASUNTOS DOCENTES, EN LOS TÉRMINOS PREVISTOS EN EL DECRETO 1279 DE 2002.
ETAPA N°7	RESOLUCIÓN RECTORAL 0584 DE 2012	"POR LA CUAL SE REGLAMENTA LA PRESENTACIÓN Y TRÁMITE DE LAS PETICIONES, QUEJAS, RECLAMOS, SUGERENCIAS Y CONSULTAS DE INFORMACIÓN QUE PRESENTEN LOS CIUDADANOS ANTE LA UNIVERSIDAD"
	RESOLUCIÓN RECTORAL 0585 DE 2012	"POR LA CUAL SE ORGANIZA EL PUESTO DE INFORMACIÓN Y ATENCIÓN AL CIUDADANO - PIAC Y SE DICTAN OTRAS DISPOSICIONES"

Fuente: Oficina de Correspondencia y Archivo



UNIVERSIDAD DE LOS LLANOS

6.3 ACTOS ADMINISTRATIVOS QUE CREAN O MODIFICAN COMITÉS

Tabla 5. Actos Administrativos que crean o modifican Comités

ETAPA	ACTO ADMINISTRATIVO	DESCRIPCIÓN
ETAPA N°1	ACUERDO 056 DE 1976	POR EL CUAL SE CREA EL COMITÉ BIBLIOTECA.
ETAPA N°3	RESOLUCIÓN SN DE 1984.PDF	POR LA CUAL SE INTEGRAN LOS COMITÉS DE AUTOEVALUACIÓN.
	RESOLUCIÓN 0913 DE 1994	POR LA CUAL SE CONFORMA EL COMITÉ DE COORDINACIÓN DEL SISTEMA DE CONTROL-INTERNO.
ETAPA N°4	ACUERDO 036 DE 1996	POR EL CUAL SE CREA EL COMITÉ DE VENTAS Y REGULACIÓN DE PRECIOS DE PRODUCTOS Y SUBPRODUCTOS AGROPECUARIOS DE LA UNIVERSIDAD DE LOS LLANOS.
	RESOLUCIÓN 1268 DE 1997	POR LA CUAL SE CREA Y SE INTEGRA UN COMITÉ
ETAPA N°5	ACUERDO 069 DE 1998	POR EL CUAL SE ESTABLECE EL COMITÉ DE TRANSPORTE.
	RESOLUCIÓN 0440 DE 1999	POR LA CUAL: SE CONFORMA UN COMITÉ
	RESOLUCIÓN 2013 DE 1999	POR LA CUAL SE CREA TRANSITORIAMENTE EL COMITÉ DE CONTRATOS, VENTAS Y ADQUISICIONES DE LA UNIVERSIDAD
	RESOLUCIÓN 2254 DE 1999	POR LA CUAL SE CONFORMA UN COMITÉ
	RESOLUCIÓN 2560 DE 1999	POR LA CUAL SE CONFORMA EL COMITÉ PARITARIO DE SALUD OCUPACIONAL DE UNILLANOS.
	RESOLUCIÓN 3421 DE 1999	"POR MEDIO DE LA CUAL SE CONSTITUYE EL COMITÉ DE ARCHIVO EN LA UNIVERSIDAD DE LOS LLANOS"
	RESOLUCIÓN 3824 DE 1999	POR LA CUAL SE CONSTITUYE EL COMITÉ DE MODERNIZACIÓN ADMINISTRATIVA DE LA UNIVERSIDAD DE LOS LLANOS
	ACUERDO 042 DE 2000	POR EL CUAL SE CONFORMA EL COMITÉ DE CONCILIACIÓN.
	ACUERDO 005 DE 2001	POR EL CUAL SE CREA EL COMITÉ DE AUTOEVALUACIÓN Y ACREDITACIÓN DE LA UNIVERSIDAD Y SE LE ASIGNAN FUNCIONES



UNIVERSIDAD DE LOS LLANOS

ETAPA	ACTO ADMINISTRATIVO	DESCRIPCIÓN
	ACUERDO 012 DE 2001	POR EL CUAL SE MODIFICA EL ACUERDO 42 DE 2000 QUE CONFORMÓ EL COMITÉ DE CONCILIACIÓN EN LA UNIVERSIDAD DE LOS LLANOS.
	RESOLUCIÓN 1756 DE 2001	POR LA CUAL SE MODIFICA LA COMPOSICIÓN DEL COMITÉ DE ARCHIVOS DE LA UNIVERSIDAD Y SE ASIGNAN SUS FUNCIONES"
	ACUERDO 001 DE 2002	POR EL CUAL SE CREA EL COMITÉ DE BIOÉTICA DE LA UNIVERSIDAD DE LOS LLANOS. EL CONSEJO ACADÉMICO DE LA UNIVERSIDAD DE LOS LLANOS EN USO DE SUS ATRIBUCIONES LEGALES Y ESTATUTARIAS, ESPECIALMENTE LAS QUE LE CONFIERE LA LEY 30 DE 1992 Y EL ACUERDO 027DE 2000.
	ACUERDO 030 DE 2002	POR EL CUAL SE CREA EL COMITÉ TÉCNICO DE SANEAMIENTO CONTABLE DE LA UNILLANOS
	ACUERDO 007 DE 2003	POR MEDIO DEL CUAL SE MODIFICAN LOS ACUERDOS 42 DE 2000Y 012 DE 2001 QUE CONFORMARON Y MODIFICARON RESPECTIVAMENTE EL COMITÉ DE CONCILIACIÓN EN LA UNIVERSIDAD DE LOS LLANOS
	ACUERDO 001 DE 2004	POR EL CUAL SE CREA EL COMITÉ DE ADMISIONES DE LA UNIVERSIDAD DE LOS LLANOS
	RESOLUCIÓN RECTORAL 0620 DE 2006	"POR LA CUAL SE CREA EL COMITÉ TÉCNICO AMBIENTAL PARA LA FORMULACIÓN DE POLÍTICAS EN ESA MATERIA"
ETAPA N°6	ACUERDO 005 DE 2007	POR EL CUAL SE CREA EL COMITÉ TÉCNICO DE SOSTENIBILIDAD DEL SISTEMA CONTABLE DE LA UNILLANOS
	RESOLUCIÓN RECTORAL 0351 DE 2007	"POR LA CUAL DEFINE LA INTEGRACIÓN DEL COMITÉ PARITARIO DE SALUD OCUPACIONAL
	ACUERDO SUPERIOR 012 DE 2010	POR EL CUAL SE CREA EL COMITÉ DE BIOÉTICA DE LA UNIVERSIDAD DE LOS LLANOS. EL CONSEJO ACADÉMICO DE LA UNIVERSIDAD DE LOS LLANOS EN USO DE SUS ATRIBUCIONES LEGALES Y ESTATUTARIAS, ESPECIALMENTE LAS QUE LE CONFIERE LA LEY 30 DE 1992 Y EL ACUERDO 027DE 2000.
ETAPA N°7	RESOLUCIÓN RECTORAL 0583 DE 2012	"POR LA CUAL SE CREA EL COMITÉ ANTI TRÁMITES Y DE GOBIERNO EN LÍNEA DE LA UNIVERSIDAD DE LOS LLANOS "

Fuente: Oficina de Correspondencia y Archivo



UNIVERSIDAD DE LOS LLANOS

6.4 ACTOS ADMINISTRATIVOS QUE CREAN O MODIFICAN PROGRAMAS

Tabla 6. Actos Administrativos que crearon o modificaron Programas

ETAPA	ACTO ADMINISTRATIVO	DESCRIPCIÓN
ETAPA N° 4	ACUERDO 120 DE 1993	POR EL CUAL SE CREA EL PROGRAMA DE EDUCACIÓN FÍSICA Y DEPORTES
	ACUERDO 028 DE 1994	POR EL CUAL SE CREA EL PROGRAMA DE EDUCACIÓN BÁSICA CON ÉNFASIS EN EDUCACIÓN ESTÉTICA-ARTES PLÁSTICAS Y CON ÉNFASIS EN EDUCACIÓN FÍSICA.
	ACUERDO 029 DE 1994	POR EL CUAL SE CREA EL PROGRAMA DE MERCADEO AGROPECUARIO CON UN PRIMER CICLO EN TECNOLOGÍA AGROPECUARIA.
	ACUERDO 028 DE 1996	POR EL CUAL SE AUTORIZA UN CAMBIO DE DENOMINACIÓN DE UN PROGRAMA.
	ACUERDO 029 DE 1996	POR EL CUAL SE CREAN LOS PROGRAMAS DE INGENIERÍA DE SISTEMAS E INGENIERÍA ELECTRÓNICA
ETAPA N° 5	ACUERDO 041 DE 1998	POR EL CUAL SE CREA EL PROGRAMA DE ESPECIALIZACIÓN EN PRODUCCIÓN AGRÍCOLA TROPICAL SOSTENIBLE
	ACUERDO 048 DE 1998	POR EL CUAL SE CREA EL PROGRAMA DE POSGRADO "MAESTRÍA EN ACUICULTURA"
	ACUERDO 050 DE 1998	POR EL CUAL SE CREA EL PROGRAMA DE ECONOMÍA
	ACUERDO 023 DE 1999	POR EL CUAL SE RENUEVA LA APROBACIÓN DEL PROGRAMA DE MEDICINA VETERINARIA Y ZOOTECNIA
	ACUERDO 024 DE 1999	POR LO CUAL SE RENUEVA LA APROBACIÓN AL PROGRAMA DE MATEMÁTICAS Y FÍSICA.
	ACUERDO 025 DE 1999	POR EL CUAL SE RENUEVA LA APROBACIÓN DEL PROGRAMA DE ENFERMERÍA
	ACUERDO 035 DE 1999	POR EL CUAL SE RENUEVA LA APROBACIÓN DEL PROGRAMA DE LICENCIATURA BÁSICA CON ÉNFASIS EN EDUCACIÓN FÍSICA Y ARTES PLÁSTICAS - MODALIDAD SEMI PRESENCIAL
	ACUERDO 037 DE 1999	POR EL CUAL SE RENUEVA LA CREACIÓN DEL PROGRAMA DE LICENCIATURA EN EDUCACIÓN FÍSICA.
	ACUERDO 048 DE 1999	POR EL CUAL SE APRUEBA EL PROGRAMA EN LICENCIATURA EN PEDAGOGÍA INFANTIL
	ACUERDO 056 DE 1999	POR EL CUAL SE ACLARA LA NATURALEZA ACADÉMICA DE DOS PROGRAMAS MERCADEO AGROPECUARIO



UNIVERSIDAD DE LOS LLANOS

ETAPA	ACTO ADMINISTRATIVO	DESCRIPCIÓN
	ACUERDO 005 DE 2000	POR EL CUAL SE RENUEVA LA CREACIÓN DEL PROGRAMA DE PRODUCCIÓN AGROPECUARIA
	ACUERDO 006 DE 2000	POR EL CUAL SE RENUEVA LA CREACIÓN DEL PROGRAMA DE ENFERMERÍA.
	ACUERDO 007 DE 2000	POR EL CUAL SE RENUEVA LA CREACIÓN DEL PROGRAMA DE LICENCIATURA EN MATEMÁTICAS Y FÍSICA.
	ACUERDO 008 DE 2000	POR EL CUAL SE RENUEVA LA CREACIÓN DEL PROGRAMA DE INGENIERÍA AGRONÓMICA.
	ACUERDO 035 DE 2000	POR EL CUAL SE CREA LA ESPECIALIZACIÓN EN GESTIÓN AMBIENTAL SOSTENIBLE
	ACUERDO 044 DE 2000	POR EL CUAL SE CREA LA ESPECIALIZACIÓN DE ADMINISTRACIÓN EN SALUD CON ÉNFASIS EN SEGURIDAD SOCIAL.
	ACUERDO 019 DE 2001	POR EL CUAL SE CREA EL PROGRAMA DE POSGRADO DE ESPECIALIZACIÓN EN EPIDEMIOLOGÍA, ADSCRITO A LA FACULTAD DE CIENCIAS DE LA SALUD DE LA UNILLANOS
	ACUERDO 001 DE 2002	POR EL CUAL SE CREA EL PROGRAMA DE ADMINISTRACIÓN DE EMPRESAS JORNADA DIURNA
	ACUERDO 004 DE 2005	POR EL CUAL SE CREA EL PROGRAMA DE CONTADURÍA PÚBLICA EN JORNADA ÚNICA Y MODALIDAD PRESENCIAL
	ACUERDO SUPERIOR 003 DE 2005	POR EL CUAL SE CREA EL PROGRAMA DE MERCADEO EN JORNADA ÚNICA Y MODALIDAD PRESENCIAL
	ACUERDO SUPERIOR 009 DE 2005	POR EL CUAL SE CREA EL PROGRAMA DE TECNOLOGÍA DE REGENCIA EN FARMACIA EN JORNADA ÚNICA Y MODALIDAD PRESENCIAL
	RESOLUCIÓN 3689 DE 2005 MIN EDUCACIÓN	POR MEDIO DE LA CUAL SE RESUELVE LA SOLICITUD DE REGISTRO CALIFICADO DEL PROGRAMA DE PREGRADO EN CONTADURÍA PÚBLICA DE LA UNIVERSIDAD DE LOS LLANOS.
	ACUERDO 003 DE 2006	POR EL CUAL SE CREA EL PROGRAMA DE EGRESADOS DE LA UNILLANOS
ETAPA N°6	ACUERDO 007 DE 2007	POR EL CUAL SE CREA EL PROGRAMA ACADÉMICO DE PREGRADO EN BIOLOGÍA, EN JORNADA ÚNICA Y BAJO LA MODALIDAD PRESENCIAL EN LA UNILLANOS
	ACUERDO 010 DE 2007	POR EL CUAL SE CREA EL PROGRAMA ACADÉMICO DE ADMINISTRACIÓN TURÍSTICA Y HOTELERA POR CICLOS PROPEDEÚTICOS, EN DOS CICLOS, EN JORNADA ÚNICA Y BAJO LA METODOLOGÍA A DISTANCIA EN LA UNILLANOS



UNIVERSIDAD DE LOS LLANOS

ETAPA	ACTO ADMINISTRATIVO	DESCRIPCIÓN
	RESOLUCIÓN 4647 DE 2007 MIN EDUCACIÓN	POR MEDIO DE LA CUAL SE RESUELVE LA SOLICITUD DE MODIFICACIÓN DE LA RESOLUCIÓN 3689 DE 31 DE AGOSTO DE 2005, LA CUAL OTORGÓ REGISTRO CALIFICADO AL PROGRAMA DE CONTADURÍA PÚBLICA DE LA UNIVERSIDAD DE LOS LLANOS UNILLANOS-
	ACUERDO SUPERIOR 004 DE 2008	POR EL CUAL SE CREA EL PROGRAMA ACADÉMICO DE PREGRADO EN INGENIERÍA AGROINDUSTRIAL, EN JORNADA ÚNICA, Y BAJO LA MODALIDAD PRESENCIAL EN LA UNILLANOS
	ACUERDO SUPERIOR 006 DE 2008	POR EL CUAL SE CREA EL PROGRAMA ACADÉMICO DE ESPECIALIZACIÓN EN INSTRUMENTACIÓN Y CONTROL INDUSTRIAL, EN JORNADA ÚNICA Y BAJO LA MODALIDAD PRESENCIAL EN LA UNILLANOS
	ACUERDO SUPERIOR 007 DE 2008	PRO EL CUAL SE CREA EL PROGRAMA ACADÉMICO DE ESPECIALIZACIÓN EN TECNOLOGÍAS DE LA INFORMACIÓN Y LA COMUNICACIÓN (TICS) APLICADAS A LA EDUCACIÓN, EN JORNADA ÚNICA Y BAJO LA MODALIDAD PRESENCIAL EN LA UNILLANOS
	ACUERDO SUPERIOR 008 DE 2008	POR EL CUAL SE CREA EL PROGRAMA ACADÉMICO DE ESPECIALIZACIÓN EN FINANZAS, EN JORNADA ÚNICA Y BAJO LA MODALIDAD PRESENCIAL EN LA UNILLANOS
	ACUERDO SUPERIOR 009 DE 2008	POR EL CUAL SE CREA EL PROGRAMA ACADÉMICO DE ESPECIALIZACIÓN EN ADMINISTRACIÓN DE NEGOCIOS, EN JORNADA ÚNICA Y BAJO LA MODALIDAD PRESENCIAL EN LA UNILLANOS
	ACUERDO SUPERIOR 002 DE 2009	POR EL CUAL SE CREA LA MAESTRÍA EN SISTEMA SOSTENIBLE DE SALUD-PRODUCCIÓN ANIMAL TROPICAL
	ACUERDO SUPERIOR 008 DE 2009	POR EL CUAL SE CREA EL PROGRAMA DE MAESTRÍA EN GESTIÓN AMBIENTAL SOSTENIBLE, ADSCRITO A LA FACULTAD DE CIENCIAS BÁSICAS E INGENIERÍA
	ACUERDO SUPERIOR 009 DE 2009	POR EL CUAL SE CREA EL PROGRAMA ACADÉMICO, TÉCNICO PROFESIONAL EN SISTEMAS DE PRODUCCIÓN AVÍCOLA, ADSCRITO A LA FACULTAD DE CIENCIAS AGROPECUARIAS Y RECURSOS NATURALES
	ACUERDO SUPERIOR 010 DE 2009	POR EL CUAL SE CREA EL PROGRAMA ACADÉMICO, TÉCNICO PROFESIONAL EN SISTEMAS DE PRODUCCIÓN PORCÍCOLA, ADSCRITO A LA FACULTAD DE CIENCIAS AGROPECUARIAS Y RECURSOS NATURALES



UNIVERSIDAD DE LOS LLANOS

ETAPA	ACTO ADMINISTRATIVO	DESCRIPCIÓN
	ACUERDO SUPERIOR 011 DE 2009	POR EL CUAL SE CREA EL PROGRAMA ACADÉMICO, TECNOLOGÍA EN GESTIÓN DE EMPRESAS PECUARIAS, ADSCRITO A LA FACULTAD DE CIENCIAS AGROPECUARIAS Y RECURSOS NATURALES
	ACUERDO SUPERIOR 004 DE 2010	POR EL CUAL SE MODIFICA EL ARTÍCULO PRIMERO DEL ACUERDO SUPERIOR N° 007 DE 2008, DE MANERA QUE SE CORRIGE EL NOMBRE DEL PROGRAMA DE ESPECIALIZACIÓN EN TECNOLOGÍAS DE LA INFORMACIÓN Y LAS COMUNICACIONES, APLICADAS A LA EDUCACIÓN
	ACUERDO SUPERIOR 009 DE 2010	POR EL CUAL SE CREA EL PROGRAMA DE MAESTRÍA EN PRODUCCIÓN TROPICAL SOSTENIBLE
	ACUERDO SUPERIOR 010 DE 2010	POR EL CUAL SE CREA EL PROGRAMA DE ESPECIALIZACIÓN EN DESARROLLO DE MERCADOS
	ACUERDO SUPERIOR 015 DE 2010	POR EL CUAL SE CREA EL PROGRAMA DE ESPECIALIZACIÓN EN GESTIÓN DE LA CALIDAD, ADSCRITO A LA FACULTAD DE CIENCIAS ECONÓMICAS.
ETAPA N° 7	ACUERDO SUPERIOR 004 DE 2011	POR EL CUAL SE CREA EL PROGRAMA DE ESPECIALIZACIÓN EN LA ACCIÓN MOTRIZ
	ACUERDO SUPERIOR 003 DE 2012	POR EL CUAL SE CREA EL PROGRAMA DE DOCTORADO EN CIENCIAS AGRARIAS

Fuente: Oficina de Correspondencia y Archivo



UNIVERSIDAD DE LOS LLANOS

7. CAMBIOS ESTRUCTURALES VICERECTORÍA ACADÉMICA

7.1 EDI 1. DIVISIÓN ACADÉMICA

Ilustración 10. Organigrama División Académica 1974-1981

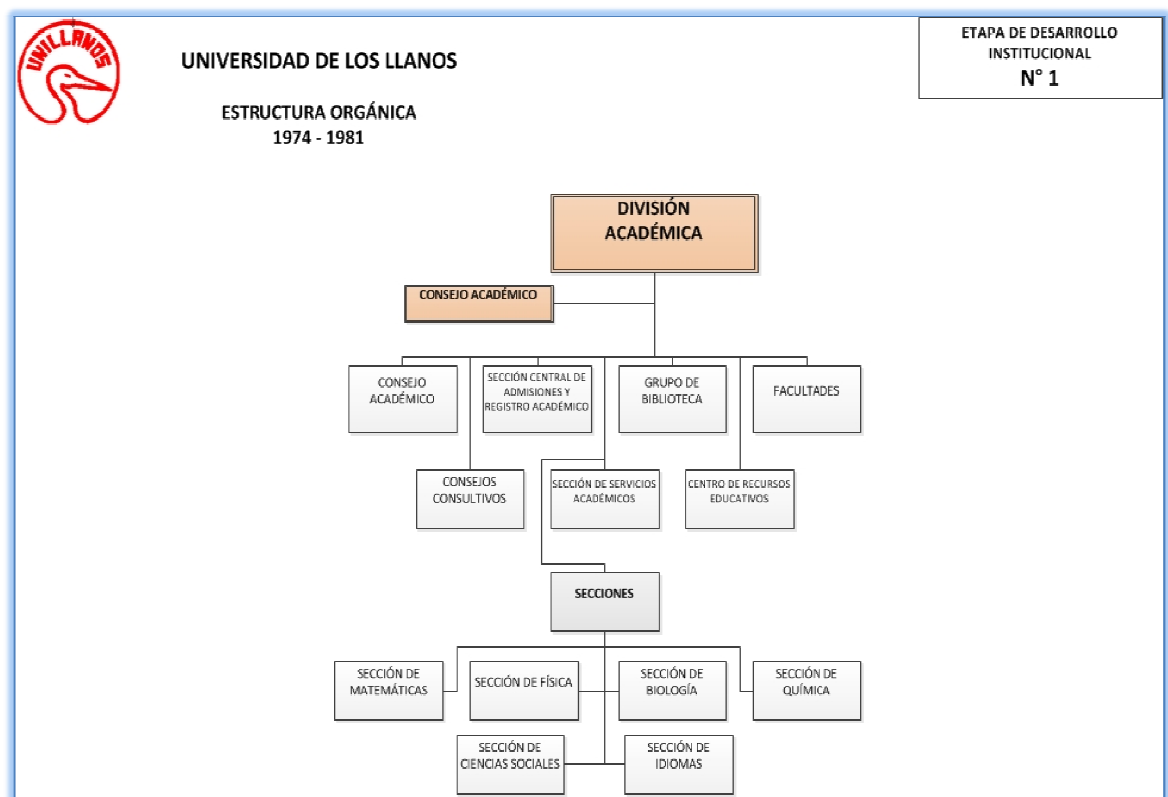

Fuente: Serarpro Ltda.



UNIVERSIDAD DE LOS LLANOS

7.2 EDI 2. VICERECTORÍA ACADÉMICA

Ilustración 11. Organigrama Vicerectoría Académica 1982-1983

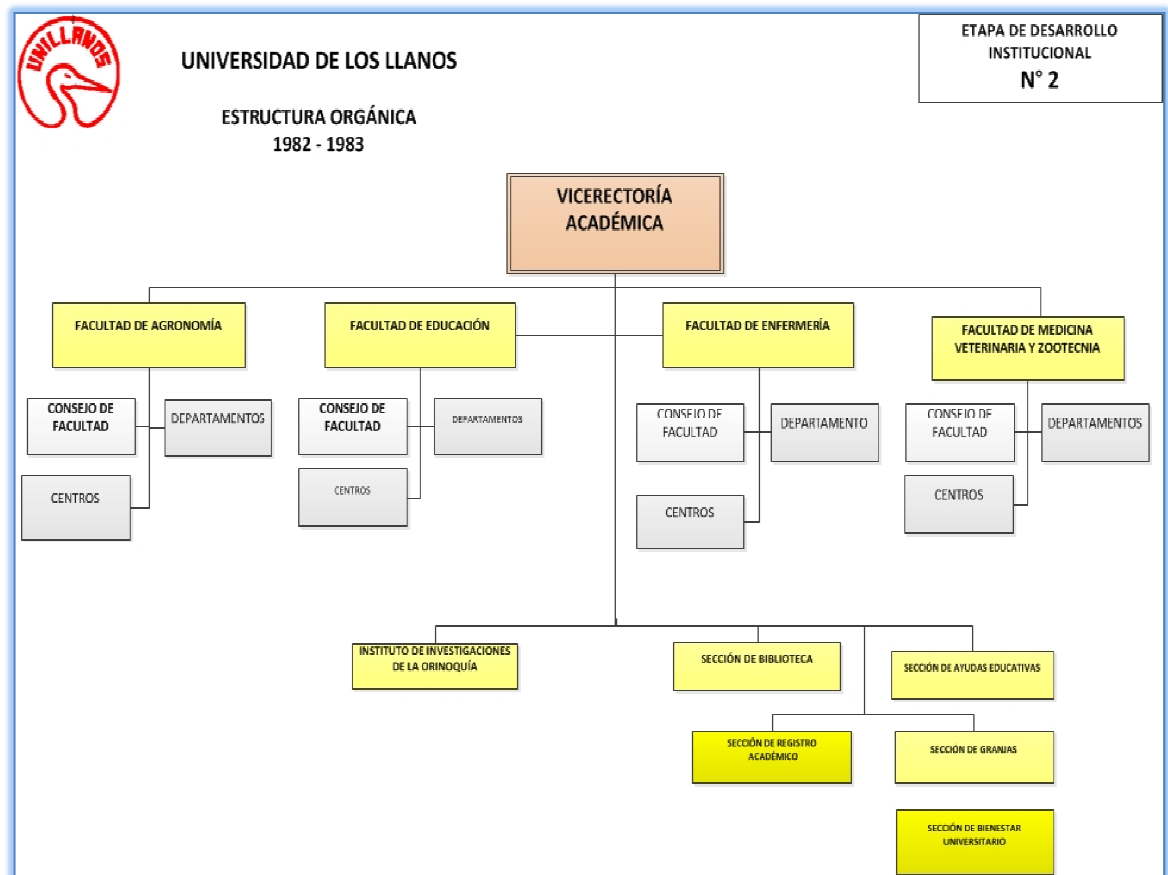

Fuente: Serarpro Ltda.



UNIVERSIDAD DE LOS LLANOS

7.3 EDI 3. VICERECTORÍA ACADÉMICA

Ilustración 12. Organigrama Vicerectoría Académica 1984-1993

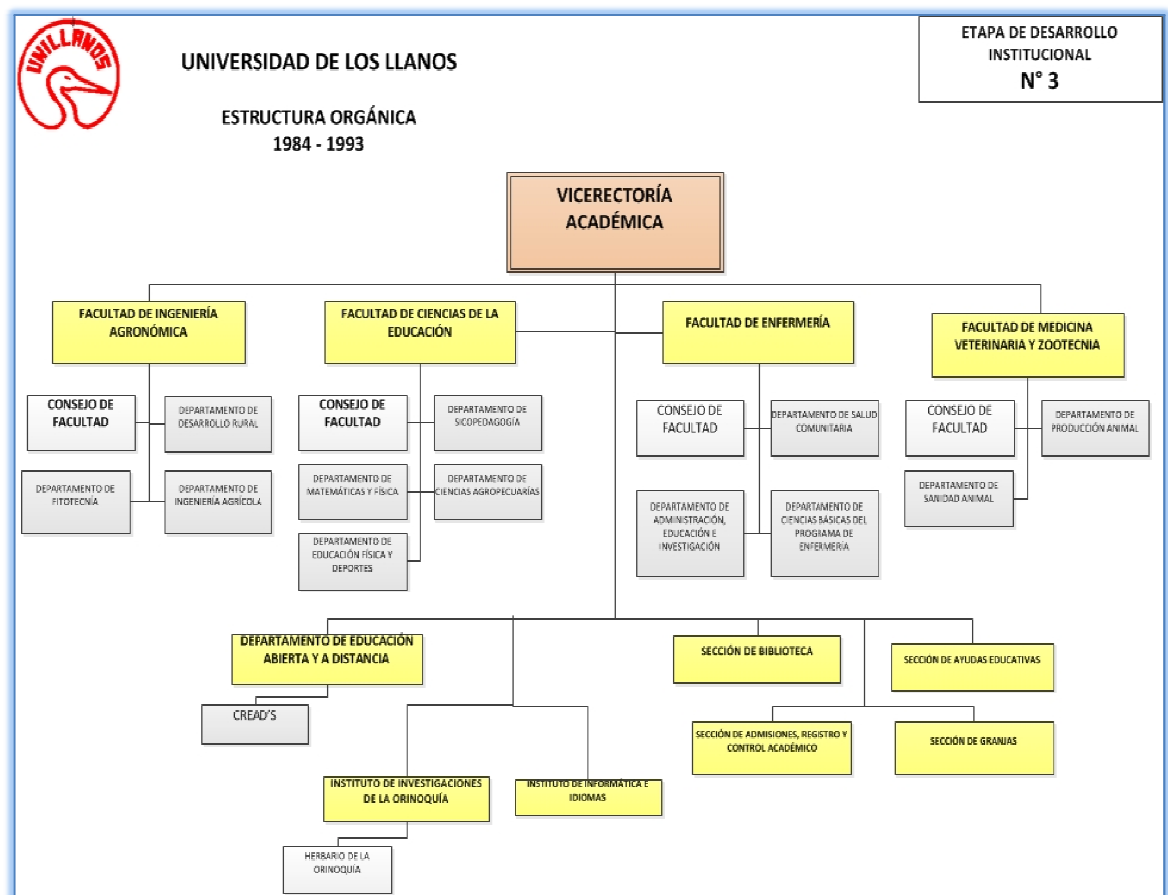

Fuente: Serarpro Ltda.



UNIVERSIDAD DE LOS LLANOS

7.4 EDI 4. VICERECTORÍA ACADÉMICA

Ilustración 13. Organigrama Vicerectoría Académica 1994-1997

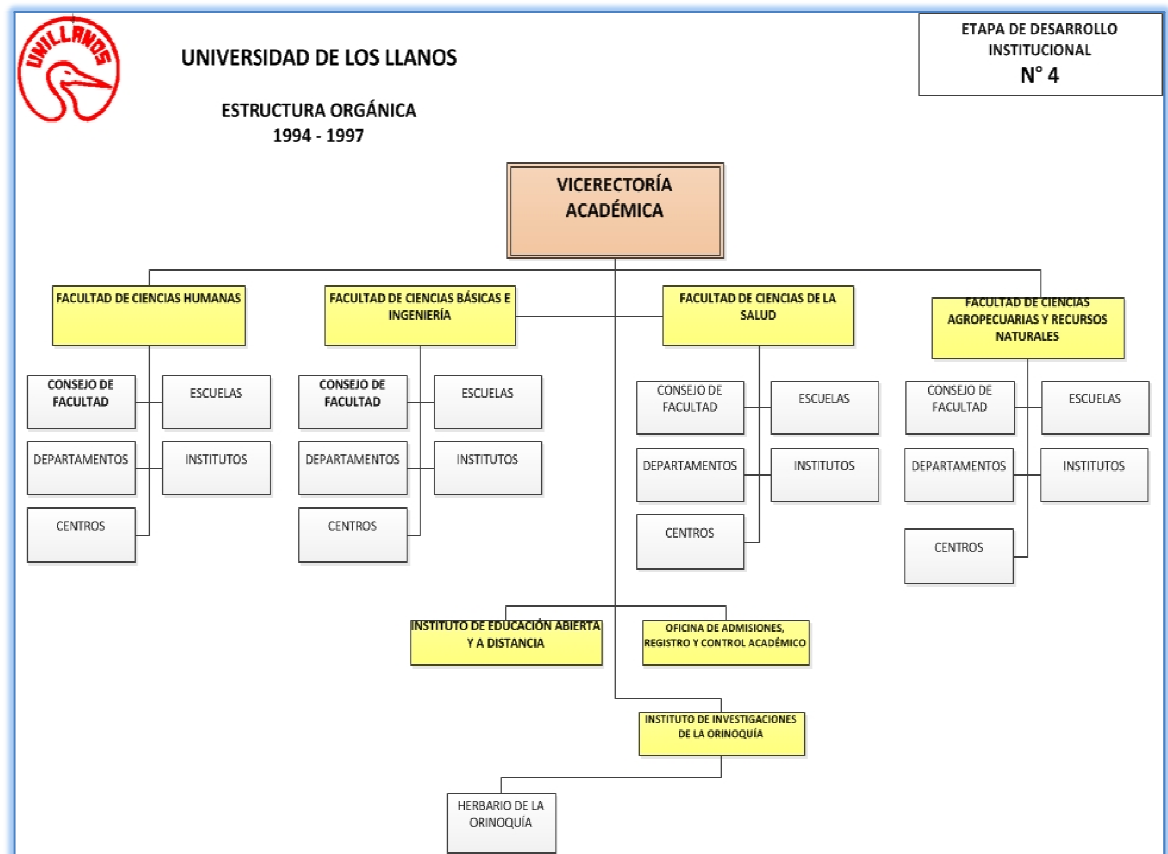

Fuente: Serarpro Ltda.



UNIVERSIDAD DE LOS LLANOS

7.5 EDI 5. VICERECTORÍA ACADÉMICA

Ilustración 14. Organigrama Vicerectoría Académica 1998-2006

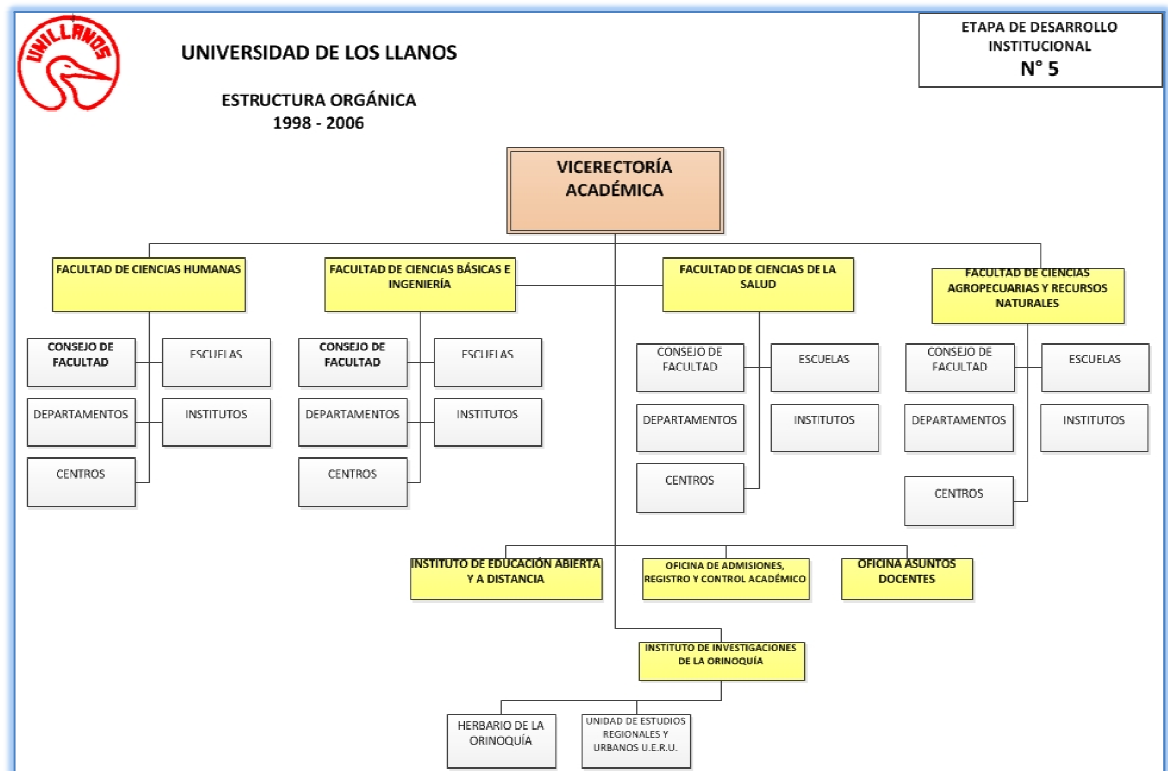

Fuente: Serarpro Ltda.



UNIVERSIDAD DE LOS LLANOS

7.6 EDI 6. VICERECTORÍA ACADÉMICA

Ilustración 15. Organigrama Vicerectoría Académica 2007-2010

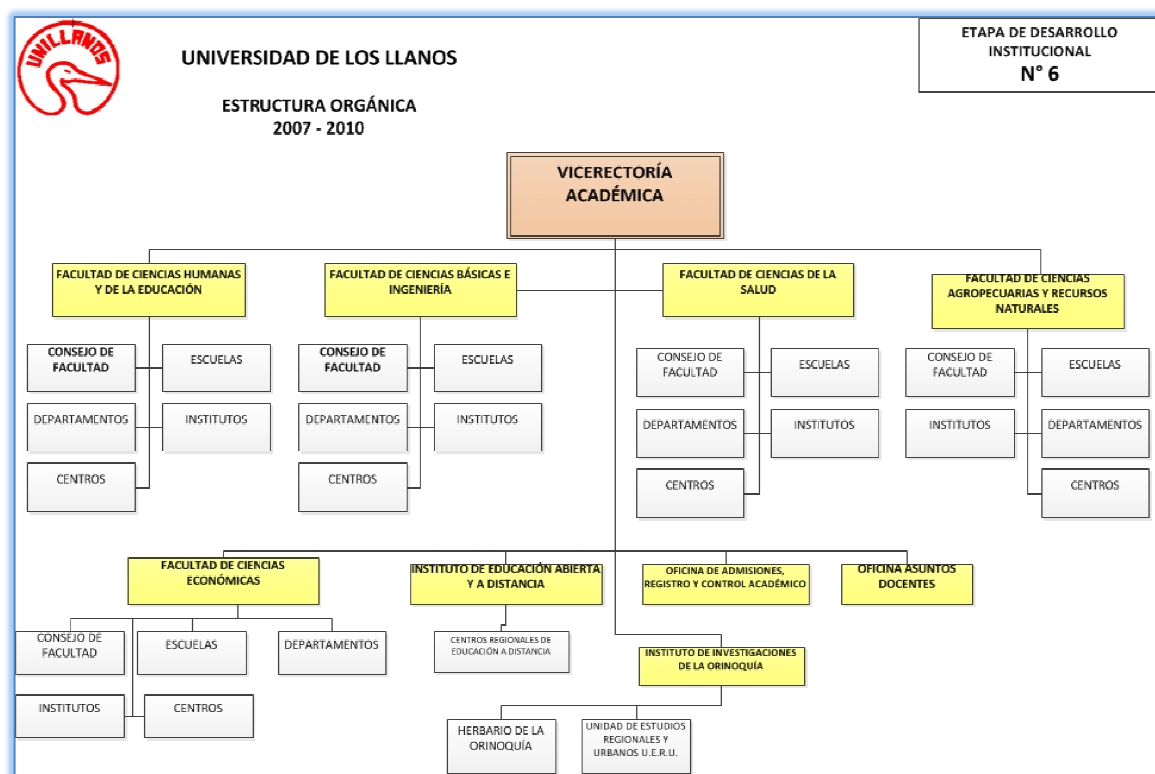

Fuente: Serarpro Ltda.



UNIVERSIDAD DE LOS LLANOS

7.7 EDI 7. VICERECTORÍA ACADÉMICA

Ilustración 16. Organigrama Vicerectoría Académica 2011-2012

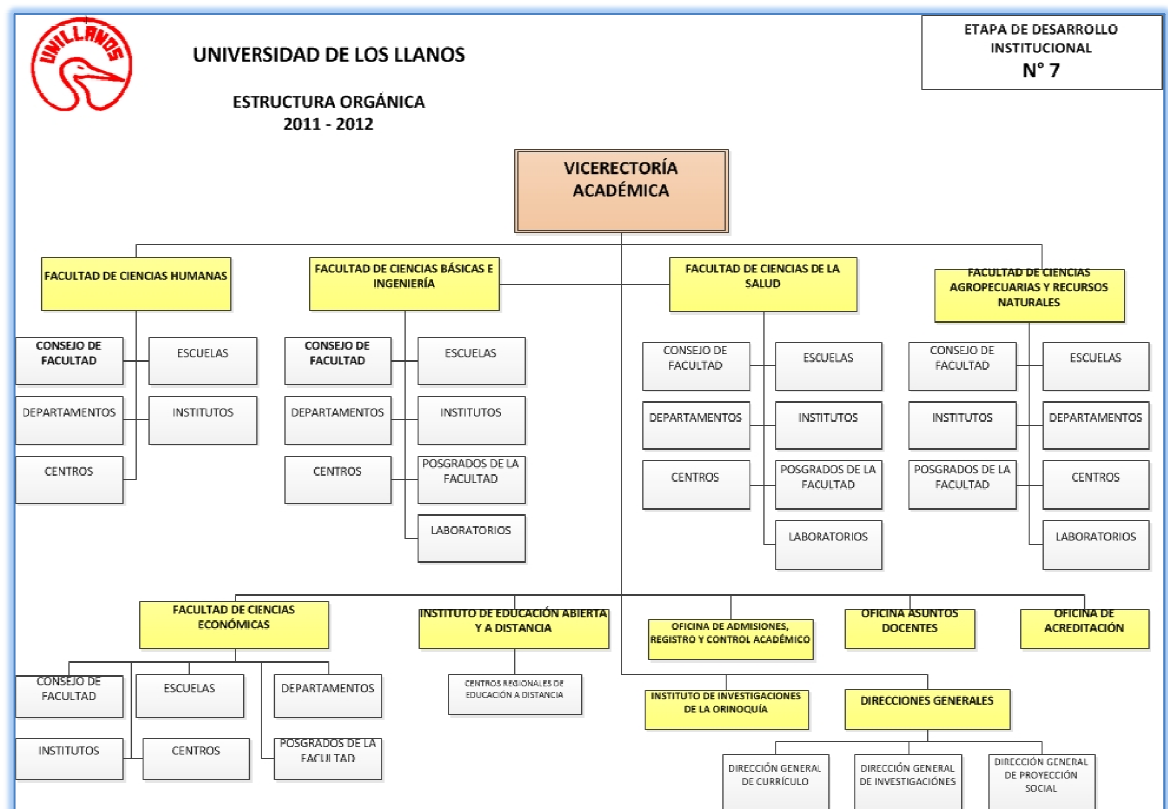

Fuente: Serarpro Ltda.



UNIVERSIDAD DE LOS LLANOS

8. CAMBIOS ESTRUCTURALES VICERECTORÍA DE RECURSOS UNIVERSITARIOS

8.1 EDI 1. DIVISIÓN DE ADMINISTRACIÓN Y SERVICIOS

Ilustración 17. Organigrama división de Administración y Servicios 1974-1981

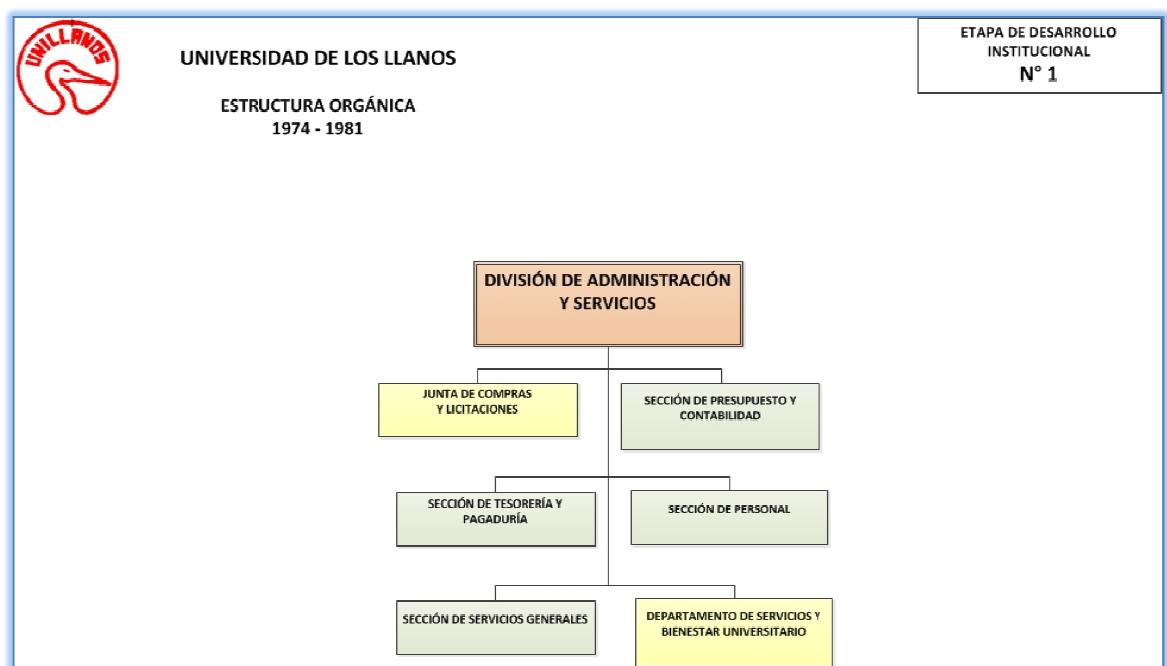

Fuente: Serarpro Ltda.



UNIVERSIDAD DE LOS LLANOS

8.2 EDI 2. DIRECCIÓN ADMINISTRATIVA

Ilustración 18. Organigrama Dirección Administrativa 1982-1983

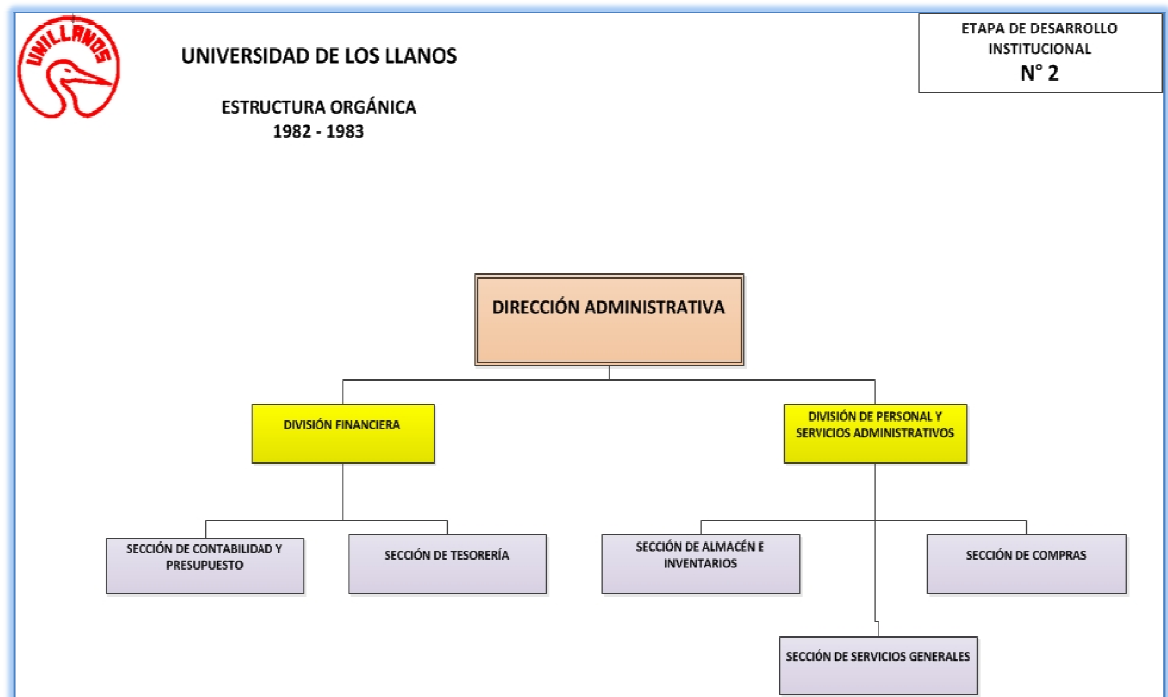

Fuente: Serarpro Ltda.



UNIVERSIDAD DE LOS LLANOS

8.3 EDI 3. DIRECCIÓN ADMINISTRATIVA

Ilustración 19. Organigrama Dirección Administrativa 1984-1993

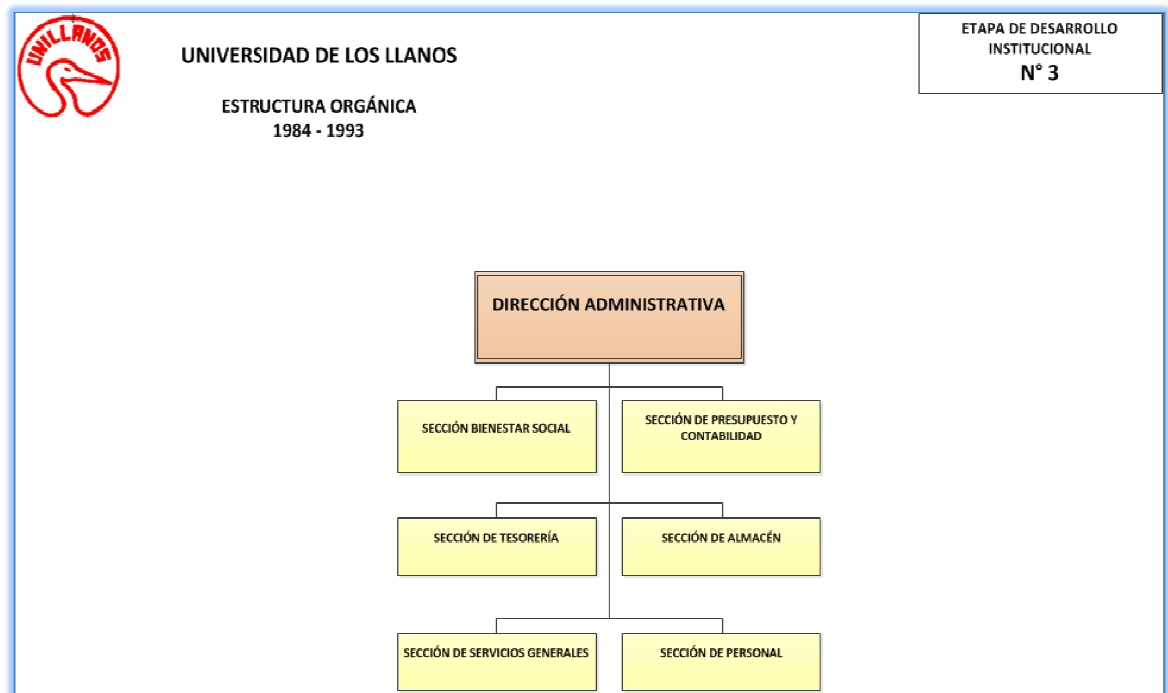

Fuente: Serarpro Ltda.



UNIVERSIDAD DE LOS LLANOS

8.4 EDI 4. VICERECTORÍA DE RECURSOS UNIVERSITARIOS

Ilustración 20. Organigrama Vicerectoría de Recursos Universitarios 1994-1997

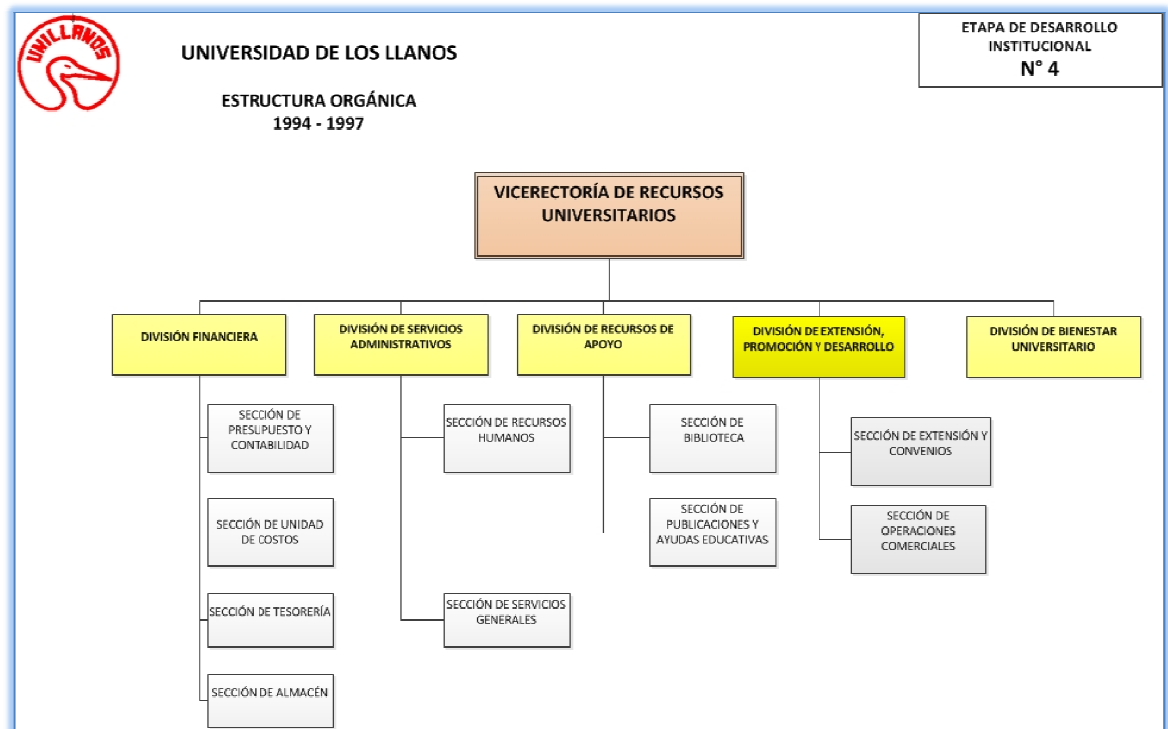

Fuente: Serarpro Ltda.



UNIVERSIDAD DE LOS LLANOS

8.5 EDI 5. VICERECTORÍA DE RECURSOS UNIVERSITARIOS

Ilustración 21. Organigrama Vicerectoría de Recursos Universitarios 1998-2006

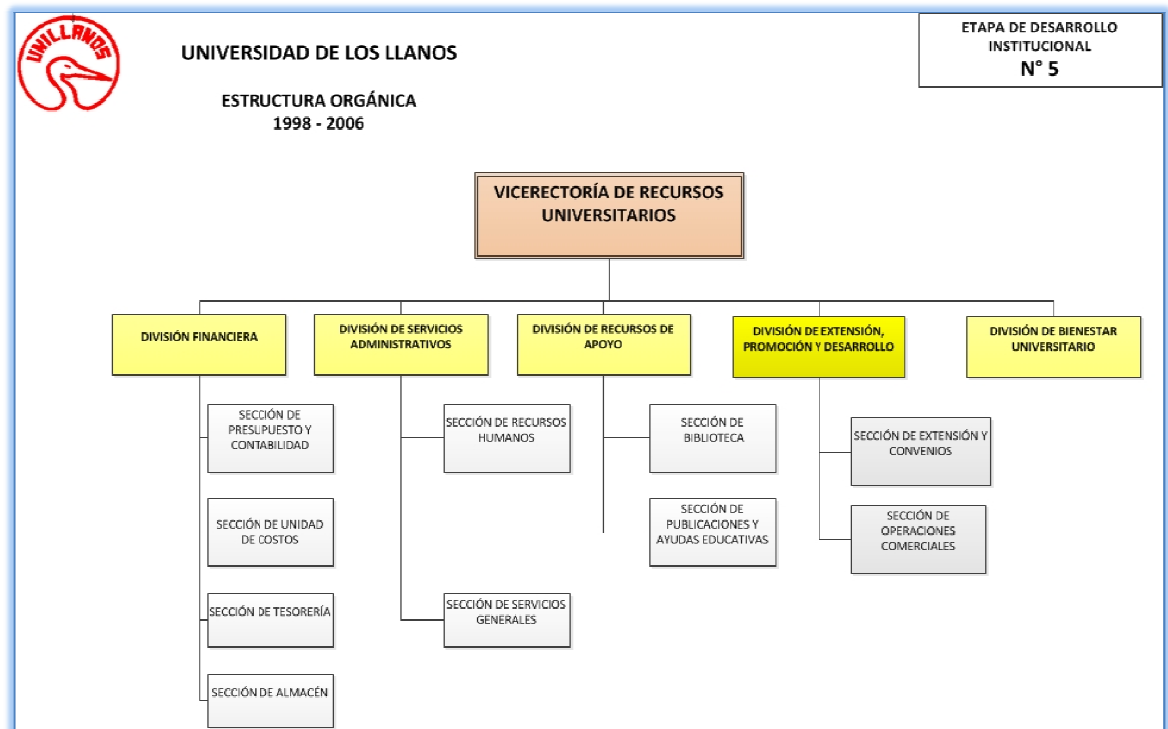

Fuente: Serarpro Ltda.



UNIVERSIDAD DE LOS LLANOS

8.6 EDI 6. VICERECTORÍA DE RECURSOS UNIVERSITARIOS

Ilustración 22. Organigrama Vicerectoría de Recursos Universitarios 2007-2010

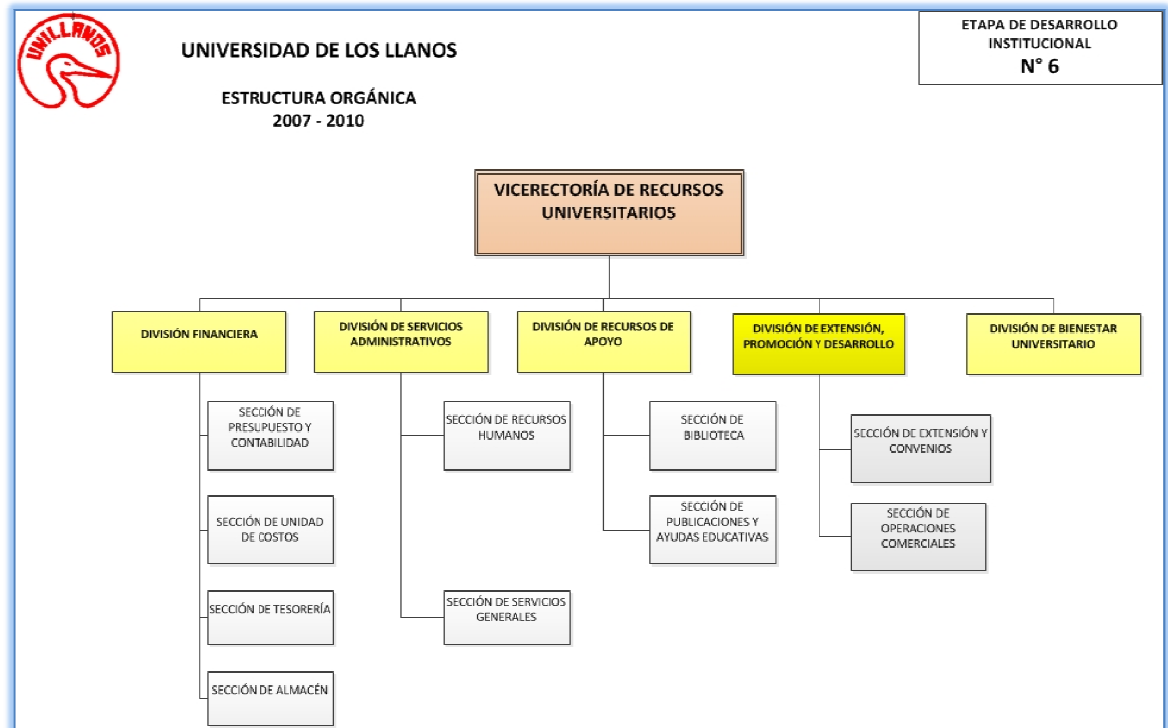

Fuente: Serarpro Ltda.



UNIVERSIDAD DE LOS LLANOS

8.7 EDI 7. VICERECTORÍA DE RECURSOS UNIVERSITARIOS

Ilustración 23. Organigrama Vicerectoría de Recursos Universitarios 2011-2012

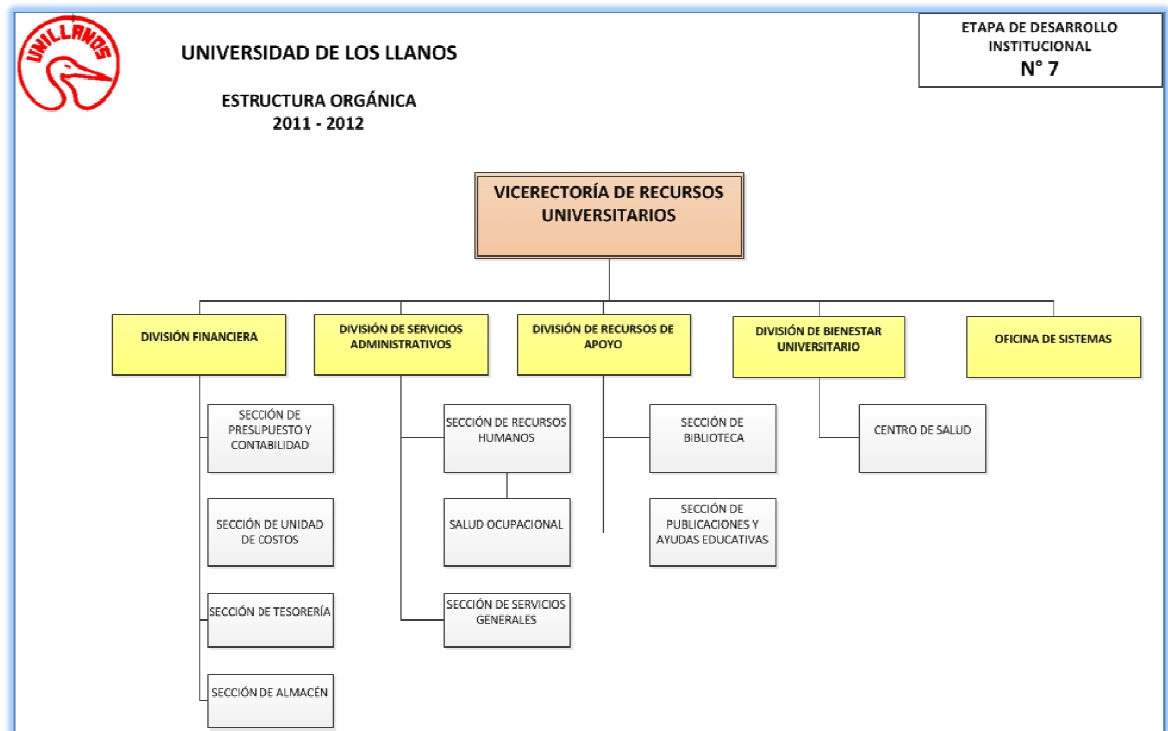

Fuente: Serarpro Ltda.



UNIVERSIDAD DE LOS LLANOS

9. IDENTIFICACIÓN Y CODIFICACIÓN DE DEPENDENCIAS

9.1 ETAPA N°1974-1981

Tabla 7. Codificación de Dependencias Etapa 1.

Cód. TVD	NOMBRE
10000	CONSEJO DIRECTIVO UNIVERSITARIO
30000	RECTORÍA
30200	OFICINA DE PLANEACIÓN
30201	COMITÉ DE PLANEACIÓN
30300	SECRETARIA GENERAL
40000	DIVISIÓN ACADÉMICA
40100	CONSEJO ACADÉMICO
40200	SECCIÓN CENTRAL DE ADMISIONES Y REGISTRO ACADÉMICO
40300	GRUPO DE BIBLIOTECA
40400	FACULTADES
40500	CONSEJOS CONSULTIVOS
40600	SECCIONES DE SERVICIOS ACADÉMICOS
40700	CENTRO DE RECURSOS EDUCATIVOS
40800	SECCIONES (Acuerdo 034/1976)
40810	SECCIÓN DE MATEMÁTICAS
40820	SECCIÓN DE FÍSICA
40830	SECCIÓN DE BIOLOGÍA
40840	SECCIÓN DE QUÍMICA
40850	SECCIÓN DE CIENCIAS SOCIALES
40860	SECCIÓN DE IDIOMAS
60000	DIVISIÓN DE PROMOCIÓN Y DESARROLLO DE LOS LLANOS ORIENTALES
60100	CONSEJO DE PROMOCIÓN Y DESARROLLO
60010	SECCIÓN EDUCATIVA A DISTANCIA
60020	SECCIÓN DE EXTENSIÓN CULTURAL
60030	SECCIÓN DE ASISTENCIA TÉCNICA
50000	DIVISIÓN DE ADMINISTRACIÓN Y SERVICIOS
50001	JUNTA DE COMPRAS Y LICITACIONES
50010	SECCIÓN DE PRESUPUESTO Y CONTABILIDAD
50020	SECCIÓN DE TESORERÍA Y PAGADURÍA
50030	SECCIÓN DE PERSONAL
50060	SECCIÓN DE SERVICIOS GENERALES
50100	DEPARTAMENTO DE SERVICIOS Y BIENESTAR UNIVERSITARIO (Acuerdo 036/1976)

Fuente: Serarpro Ltda.



UNIVERSIDAD DE LOS LLANOS

9.2 ETAPA N°2. 1982-1983

Tabla 8. Codificación de Dependencias Etapa 2.

Cód. TVD	NOMBRE
10000	CONSEJO SUPERIOR
30000	RECTORÍA
30400	OFICINA JURÍDICA
30200	OFICINA DE PLANEACIÓN
30300	SECRETARIA GENERAL
30320	SECCIÓN DE CORRESPONDENCIA Y ARCHIVO
31000	CONSEJO ACADÉMICO
40000	VICE-RECTORÍA ACADÉMICA
40100	FACULTAD DE AGRONOMÍA
40110	CONSEJO DE FACULTAD
40120	DEPARTAMENTO DE DESARROLLO RURAL
40121	CENTRO DE INTEGRACIÓN SOCIOECONÓMICA
40122	CENTRO DE AGROINVESTIGACIONES
40130	DEPARTAMENTO DE FITOTECNIA
40131	CENTRO DE PRODUCCIÓN AGRÍCOLA
40132	CENTRO DE SANIDAD VEGETAL
40133	CENTRO DE SUELOS
40140	DEPARTAMENTO DE INGENIERÍA
40141	CENTRO DE HIDROCLIMATOLOGÍA
40142	CENTRO DE INGENIERÍA AGRÍCOLA
40200	FACULTAD DE EDUCACIÓN
40210	CONSEJO DE FACULTAD
40230	DEPARTAMENTO DE MATEMÁTICAS Y FÍSICA
40231	CENTRO DE MATEMÁTICAS
40232	CENTRO DE FÍSICA
40240	DEPARTAMENTO DE AGROPECUARIAS
40250	DEPARTAMENTO DE EDUCACIÓN FÍSICA Y DEPORTES
40251	CENTRO DE GIMNASIA Y RECREACIÓN
40252	CENTRO DE DEPORTES
40253	CENTRO DE QUÍMICA
40254	CENTRO DE BIOLOGÍA
40255	CENTRO DE SICOPEDAGÍA
40300	FACULTAD DE ENFERMERÍA



UNIVERSIDAD DE LOS LLANOS

Cód. TVD	NOMBRE
40310	CONSEJO DE FACULTAD
40320	DEPARTAMENTO DE ENFERMERÍA MATERNO INFANTIL
40321	CENTRO DE ATENCIÓN A LA MADRE
40322	CENTRO DE ATENCIÓN AL NIÑO
40330	DEPARTAMENTO DE ENFERMERÍA MÉDICO QUIRÚRGICA
40331	CENTRO DE ATENCIÓN AL ADULTO
40332	CENTRO DE CIENCIAS BÁSICAS MÉDICAS
40333	CENTRO DE ENFERMERÍA EN SALUD COMUNITARIA
40400	FACULTAD DE MEDICINA VETERINARIA Y ZOOTECNIA
40410	CONSEJO DE FACULTAD
40420	DEPARTAMENTO DE PRODUCCIÓN ANIMAL
40421	CENTRO DE NUTRICIÓN
40422	CENTRO DE REPRODUCCIÓN
40423	CENTRO DE ZOOTECNIA
40430	DEPARTAMENTO DE SANIDAD ANIMAL
40431	CENTRO DE CLÍNICAS
40432	CENTRO DE MORFOFISIOLOGÍA
40433	CENTRO DE SALUD PÚBLICA
40500	SECCIÓN DE BIBLIOTECA
40600	SECCIÓN DE AYUDAS EDUCATIVAS
40700	SECCIÓN DE REGISTRO ACADÉMICO
40800	SECCIÓN DE GRANJAS
40900	SECCIÓN DE BIENESTAR UNIVERSITARIO
45000	INSTITUTO DE INVESTIGACIONES
50000	DIRECCIÓN ADMINISTRATIVA
51000	DIVISIÓN FINANCIERA
51100	SECCIÓN DE CONTABILIDAD Y PRESUPUESTO
51200	SECCIÓN DE TESORERÍA
52000	DIVISIÓN DE PERSONAL Y SERVICIOS ADMINISTRATIVOS
52100	SECCIÓN DE ALMACÉN E INVENTARIOS
51200	SECCIÓN DE COMPRAS
51300	SECCIÓN DE SERVICIOS GENERALES
60000	INSTITUTO DE EXTENSIÓN Y DESARROLLO
70000	ÓRGANOS DE ASESORÍA Y COORDINACIÓN
70100	JUNTA DE LICITACIONES Y CONTRATOS
70200	COMITÉ DE PERSONAL DOCENTE
70300	COMISIÓN DE PERSONAL

Fuente: Serarpro Ltda.



UNIVERSIDAD DE LOS LLANOS

9.3 ETAPA N°3. 1984-1993

Tabla 9. Codificación de Dependencias Etapa 3.

Cód. TVD	NOMBRE
10000	CONSEJO SUPERIOR
30000	RECTORÍA
30200	OFICINA DE PLANEACIÓN
30300	SECRETARIA GENERAL
30320	SECCIÓN DE ARCHIVO Y CORRESPONDENCIA
30400	OFICINA JURÍDICA
31000	CONSEJO ACADÉMICO
40000	VICERECTORÍA ACADÉMICA
40100	FACULTAD DE INGENIERÍA AGRONÓMICA
40110	CONSEJO DE FACULTAD
40120	DEPARTAMENTO DE DESARROLLO RURAL
40130	DEPARTAMENTO DE FITOTECNIA
40140	DEPARTAMENTO DE INGENIERÍA AGRÍCOLA
40200	FACULTAD DE CIENCIAS DE LA EDUCACIÓN
40210	CONSEJO DE FACULTAD
40220	DEPARTAMENTO DE SICOPEDAGOGÍA
40230	DEPARTAMENTO DE MATEMÁTICAS Y FÍSICA
40240	DEPARTAMENTO DE CIENCIAS AGROPECUARIAS
40250	DEPARTAMENTO DE EDUCACIÓN FÍSICA Y DEPORTES
40300	FACULTAD DE ENFERMERÍA
40310	CONSEJO DE FACULTAD
40340	DEPARTAMENTO DE SALUD COMUNITARIA
40350	DEPARTAMENTO DE ADMINISTRACIÓN, EDUCACIÓN E INVESTIGACIÓN
40360	DEPARTAMENTO DE CIENCIAS BÁSICAS DEL PROGRAMA DE ENFERMERÍA (Acuerdo 028 de 1988)
40400	FACULTAD DE MEDICINA VETERINARIA Y ZOOTECNIA
40410	CONSEJO DE FACULTAD
40420	DEPARTAMENTO DE PRODUCCIÓN ANIMAL
40430	DEPARTAMENTO DE SANIDAD ANIMAL
45000	INSTITUTO DE INVESTIGACIONES DE LA ORINOQUÍA COLOMBIANA
45100	HERBARIO DE LA ORINOQUÍA COLOMBIANA (Acuerdo 106/1990)
46000	DEPARTAMENTO DE EDUCACIÓN ABIERTA Y A DISTANCIA
46010	CENTRO REGIONAL DE EDUCACIÓN SUPERIOR ABIERTA Y A DISTANCIA "CREAD" DE TAME-ARAUCA (Acuerdo 058/1988)
46020	CENTRO REGIONAL DE EDUCACIÓN SUPERIOR ABIERTA Y A DISTANCIA "CREAD" DE PAZ DE ARIPORO CASANARE (Acuerdo 087/1993)
46030	CENTRO REGIONAL DE EDUCACIÓN SUPERIOR ABIERTA Y A DISTANCIA "CREAD" DE PUERTO LÓPEZ META (Acuerdo 087/1993)



UNIVERSIDAD DE LOS LLANOS

Cód. TVD	NOMBRE
46040	CENTRO REGIONAL DE EDUCACIÓN SUPERIOR ABIERTA Y A DISTANCIA "CREAD" DE GRANADA META (Acuerdo 087/1993)
46050	CENTRO REGIONAL DE EDUCACIÓN SUPERIOR ABIERTA Y A DISTANCIA "CREAD" DE VILLAVICENCIO META (Acuerdo 094/1993)
40500	SECCIÓN DE BIBLIOTECA
40600	SECCIÓN DE AYUDAS EDUCATIVAS
40700	SECCIÓN DE ADMISIONES, REGISTRO Y CONTROL ACADÉMICO
40800	SECCIÓN DE GRANJAS
40090	INSTITUTO DE INFORMÁTICA E IDIOMAS (Acuerdo 079/1993)
50000	DIRECCIÓN ADMINISTRATIVA
50100	SECCIÓN DE CONTABILIDAD Y PRESUPUESTO
50200	SECCIÓN DE TESORERÍA
50300	SECCIÓN DE PERSONAL
50400	SECCIÓN DE BIENESTAR SOCIAL
50500	SECCIÓN DE ALMACÉN
50600	SECCIÓN DE SERVICIOS GENERALES
70000	ÓRGANOS DE ASESORÍA Y COORDINACIÓN
70100	JUNTA DE LICITACIONES Y CONTRATOS
70200	COMITÉ DE PERSONAL DOCENTE
70300	COMISIÓN DE PERSONAL
70400	COMITÉ DE INVESTIGACIONES
70500	COMITÉ DE EDUCACIÓN ABIERTA Y A DISTANCIA

Fuente: Serarpro Ltda.



UNIVERSIDAD DE LOS LLANOS

9.4 ETAPA N°4. 1994-1997

Tabla 10. Codificación de Dependencias Etapa 4.

Cód. TVD	NOMBRE
10000	CONSEJO SUPERIOR
20000	CONSEJO ACADÉMICO
30000	RECTORÍA
30100	CONTROL INTERNO
30200	OFICINA DE PLANEACIÓN
30210	BANCO DE PROYECTOS (Resolución 2150/1995)
30300	SECRETARIA GENERAL
30310	OFICINA DE ADMISIONES, REGISTRO Y CONTROL ACADÉMICO (Acuerdo 017/1997), Cambia a cód. 47000 mayo/1997
30320	OFICINA DE CORRESPONDENCIA Y ARCHIVO
40000	VICERECTORÍA ACADÉMICA
41000	FACULTAD DE CIENCIAS HUMANAS (Resolución 1197/1995)
41100	CONSEJO DE FACULTAD
41110	DECANATURA
41120	SECRETARIA ACADÉMICA
41200	ESCUELAS
41210	ESCUELA DE PEDAGOGÍA
41211	PROGRAMAS DE PREGRADO
41212	PROGRAMAS DE POSGRADO
41213	SECCIÓN DE DIDÁCTICA
41214	SECCIÓN DE PEDAGOGÍA
41230	ESCUELA DE CIENCIAS ECONÓMICAS
41231	PROGRAMAS DE PREGRADO
41232	PROGRAMAS DE POSGRADO
41240	ESCUELA DE BELLAS ARTES
41241	PROGRAMAS DE PREGRADO
41242	PROGRAMAS DE POSGRADO
41243	SECCIÓN ARTES MUSICALES
41244	SECCIÓN ARTES PLÁSTICAS
41245	SECCIÓN ARTES ESCÉNICAS
41300	DEPARTAMENTOS
41310	DEPARTAMENTO CIENCIAS SOCIALES
41311	SECCIÓN ANTROPOLOGÍA Y LINGÜÍSTICA
41312	SECCIÓN SOCIOLOGÍA
41313	SECCIÓN HISTORIA
41400	INSTITUTOS
41410	INSTITUTO DE IDIOMAS
41411	SECCIÓN DE LITERATURA



UNIVERSIDAD DE LOS LLANOS

Cód. TVD	NOMBRE
41412	SECCIÓN LENGUAS MODERNAS
41500	CENTROS
41510	CENTRO DE EXTENSIÓN
41511	CENTRO DE INVESTIGACIONES
42000	FACULTAD DE CIENCIAS BÁSICAS E INGENIERÍA (Resolución 0240/1997)
42100	CONSEJO DE FACULTAD
42110	DECANATURA (Resolución 1139/1995) (Resolución 0240/1997)
42120	SECRETARIA ACADÉMICA (Resolución 1139/1995) (Resolución 0240/1997)
42200	ESCUELAS
42210	ESCUELA DE INGENIERÍA (Resolución 0240/1997)
42211	PROGRAMA DE INGENIERÍA ELECTRÓNICA (Acuerdo 029/1996) (Resolución 0240/1997)
42212	PROGRAMA DE INGENIERÍA DE SISTEMAS (Acuerdo 029/1996) (Resolución 0240/1997)
42300	DEPARTAMENTOS
42310	DEPARTAMENTO DE CIENCIAS BÁSICAS e Ingeniería (Resolución 1139/1995) DEPARTAMENTO DE CIENCIAS BÁSICAS (Resolución 0240/1997)
42311	SECCIÓN DE MATEMÁTICAS Y FÍSICA
42320	SECCIÓN QUÍMICA Y BIOLOGÍA
42330	SECCIÓN INGENIERÍA (Resolución 1139/1995), Suprimida Resolución 0240/1997
42400	INSTITUTOS
42410	INSTITUTO DE ÓPTICA (Resolución 1139/1995) (Resolución 0240/1997)
42420	INSTITUTO DE AGUAS (Resolución 1139/1995) (Resolución 0240/1997)
42430	INSTITUTO DE INFORMÁTICA (Resolución 1139/1995) (Resolución 0240/1997)
42440	INSTITUTO DE RECURSOS BIÓTICOS (Resolución 0240/1997)
42500	CENTROS
42510	CENTRO DE EXTENSIÓN (Resolución 1139/1995) (Resolución 0240/1997)
42511	CENTRO DE INVESTIGACIONES (Resolución 1139/1995) (Resolución 0240/1997)
43000	FACULTAD DE CIENCIAS DE LA SALUD (Resolución 1117/1995)
43100	CONSEJO DE FACULTAD
43110	DECANATURA
43120	SECRETARIA ACADÉMICA
43200	ESCUELAS
43230	ESCUELA DE ENFERMERÍA
43231	PROGRAMAS DE PREGRADO
43232	PROGRAMAS DE POSGRADO
43233	CENDINE
43234	CENTRO PROFESIONAL
43235	CENTRO HUMANÍSTICO
43240	ESCUELA DE MEDICINA
43241	PROGRAMAS DE PREGRADO
43242	PROGRAMAS DE POSGRADO
43300	DEPARTAMENTOS
43310	DEPARTAMENTO DE CIENCIAS BIOMÉDICAS
43320	DEPARTAMENTO DE EPIDEMIOLOGÍA



UNIVERSIDAD DE LOS LLANOS

Cód. TVD	NOMBRE
43400	INSTITUTOS
43500	CENTROS
43511	CENTRO DE INVESTIGACIONES
43510	CENTRO DE EXTENSIÓN
44000	FACULTAD DE CIENCIAS AGROPECUARIAS Y RECURSOS NATURALES (Resolución 1116/1995)
44100	CONSEJO DE FACULTAD
44110	DECANATURA
44120	SECRETARÍA ACADÉMICA
44200	ESCUELAS
44210	ESCUELA DE CIENCIAS AGRÍCOLAS
44211	PREGRADO INGENIERÍA AGRONÓMICA
44212	PREGRADO MERCADEO AGROPECUARIO
44600	SECCIONES
44610	SECCIÓN PRODUCCIÓN AGRÍCOLA
44620	SECCIÓN INGENIERÍA Y MECANIZACIÓN
44621	TALLER DE DIBUJO
44622	TALLER DE TOPOGRAFÍA
44630	SECCIÓN SOCIO-ECONÓMICA
44640	SECCIÓN BÁSICA APLICADA
44641	LABORATORIO FISIOLÓGÍA
44642	LABORATORIO ENTOMOLOGÍA
44643	LABORATORIO MICROBIOLOGÍA
44644	LABORATORIO FITOPATOLOGÍA
44645	LABORATORIO SUELOS
44220	ESCUELA DE MEDICINA VETERINARIA Y ZOOTECNIA
44221	PREGRADO DE MEDICINA VETERINARIA Y ZOOTECNIA
44650	SECCIÓN MEDICINA VETERINARIA
44651	LABORATORIO DE MICROBIOLOGÍA
44652	LABORATORIO CLÍNICO
44653	LABORATORIO HISTOPATOLOGICA CLÍNICA
44660	SECCIÓN PRODUCCIÓN ANIMAL
44661	LABORATORIO DE NUTRICIÓN
44662	LABORATORIO DE REPRODUCCIÓN
44663	LABORATORIO GENÉTICA
44670	SECCIÓN BÁSICA APLICADA
44671	LABORATORIO FISIOLÓGÍA
44672	LABORATORIO PARASITOLOGÍA
44673	LABORATORIO FARMACOLOGÍA
44674	LABORATORIO TOXICOLOGÍA
44675	LABORATORIO ANATOMÍA
44300	DEPARTAMENTOS
44310	DEPARTAMENTO DE DESARROLLO SOSTENIBLE
44320	DEPARTAMENTO DE BIOTECNOLOGÍA
44321	LABORATORIO CULTIVO DE TEJIDOS



UNIVERSIDAD DE LOS LLANOS

Cód. TVD	NOMBRE
44400	INSTITUTOS
44410	INSTITUTO DE ACUICULTURA Y PESCA DE LOS LLANOS ORIENTALES "IALL" (Acuerdo 079/1994)
44411	ESTACIÓN PISCÍCOLA
44420	INSTITUTO DE PRODUCCIÓN AGROPECUARIA
44421	GRANJAS
44500	CENTROS
44511	CENTRO DE INVESTIGACIONES
44510	CENTRO DE EXTENSIÓN
46000	INSTITUTO DE EDUCACIÓN ABIERTA Y A DISTANCIA -IDEAD- (Acuerdo 078/1993)
47000	OFICINA DE ADMISIONES, REGISTRO Y CONTROL ACADÉMICO
40200	INSTITUTO DE INVESTIGACIONES DE LA ORINOQUÍA
40210	HERBARIO DE LA ORINOQUÍA
50000	VICERECTORÍA DE RECURSOS UNIVERSITARIOS
51000	DIVISIÓN FINANCIERA
51100	SECCIÓN DE PRESUPUESTO Y CONTABILIDAD
51200	SECCIÓN DE UNIDAD DE COSTOS
51300	SECCIÓN DE TESORERÍA
51400	SECCIÓN DE ALMACÉN
52000	DIVISIÓN DE SERVICIOS ADMINISTRATIVOS
52100	SECCIÓN DE RECURSOS HUMANOS
52200	SECCIÓN DE SERVICIOS GENERALES
53000	DIVISIÓN DE RECURSOS DE APOYO
53100	SECCIÓN DE BIBLIOTECA
53200	SECCIÓN DE PUBLICACIONES Y AYUDAS EDUCATIVAS
54000	DIVISIÓN DE EXTENSIÓN, PROMOCIÓN Y DESARROLLO
54100	SECCIÓN DE EXTENSIÓN Y CONVENIOS
54200	SECCIÓN DE OPERACIONES COMERCIALES
55000	DIVISIÓN DE BIENESTAR UNIVERSITARIO

Fuente: Serarpro Ltda.



UNIVERSIDAD DE LOS LLANOS

9.5 ETAPA N°5. 1998-2006

Tabla 11. Codificación de Dependencias Etapa 5.

Cód. TVD	NOMBRE
10000	CONSEJO SUPERIOR
20000	CONSEJO ACADÉMICO
30000	RECTORÍA
30100	CONTROL INTERNO
30200	OFICINA ASESORA DE PLANEACIÓN (Acuerdo 06/2004)
30210	BANCO DE PROYECTOS
30300	SECRETARÍA GENERAL
30320	OFICINA DE CORRESPONDENCIA Y ARCHIVO
40000	VICERECTORÍA ACADÉMICA
41000	FACULTAD DE CIENCIAS HUMANAS
41100	CONSEJO DE FACULTAD
41110	DECANATURA
41120	SECRETARÍA ACADÉMICA
41200	ESCUELAS
41210	ESCUELA DE PEDAGOGÍA
41211	PROGRAMAS DE PREGRADO
41212	PROGRAMAS DE POSGRADO
41213	SECCIÓN DE DIDÁCTICA
41214	SECCIÓN DE PEDAGOGÍA
41230	ESCUELA DE CIENCIAS ECONÓMICAS
41231	PROGRAMAS DE PREGRADO
41232	PROGRAMAS DE POSGRADO
41240	ESCUELA DE BELLAS ARTES
41241	PROGRAMAS DE PREGRADO
41242	PROGRAMAS DE POSGRADO
41243	SECCIÓN ARTES MUSICALES
41244	SECCIÓN ARTES PLÁSTICAS
41245	SECCIÓN ARTES ESCÉNICAS
41300	DEPARTAMENTOS
41310	DEPARTAMENTO CIENCIAS SOCIALES
41311	SECCIÓN ANTROPOLOGÍA Y LINGÜÍSTICA
41312	SECCIÓN SOCIOLOGÍA
41313	SECCIÓN HISTORIA
41400	INSTITUTOS
41410	INSTITUTO DE IDIOMAS
41411	SECCIÓN DE LITERATURA
41412	SECCIÓN LENGUAS MODERNAS
41500	CENTROS



UNIVERSIDAD DE LOS LLANOS

Cód. TVD	NOMBRE
41510	CENTRO DE EXTENSIÓN
41511	CENTRO DE INVESTIGACIONES
42000	FACULTAD DE CIENCIAS BÁSICAS E INGENIERÍA
42100	CONSEJO DE FACULTAD
42110	DECANATURA
42120	SECRETARIA ACADÉMICA
42200	ESCUELAS
42210	ESCUELA DE INGENIERÍA
42211	PROGRAMA DE INGENIERÍA ELECTRÓNICA
42212	PROGRAMA DE INGENIERÍA DE SISTEMAS
42300	DEPARTAMENTOS
42310	DEPARTAMENTO DE CIENCIAS BÁSICAS
42311	SECCIÓN DE MATEMÁTICAS Y FÍSICA
42320	SECCIÓN QUÍMICA Y BIOLOGÍA
42400	INSTITUTOS
42410	INSTITUTO DE ÓPTICA
42420	INSTITUTO DE AGUAS
42430	INSTITUTO DE INFORMÁTICA
42440	INSTITUTO DE RECURSOS BIÓTICOS
42500	CENTROS
42510	CENTRO DE EXTENSIÓN
42511	CENTRO DE INVESTIGACIONES
43000	FACULTAD DE CIENCIAS DE LA SALUD
43100	CONSEJO DE FACULTAD
43110	DECANATURA
43120	SECRETARIA ACADÉMICA
43200	ESCUELAS
43230	ESCUELA DE ENFERMERÍA
43231	PROGRAMAS DE PREGRADO
43232	PROGRAMAS DE POSGRADO
43233	CENDINE
43234	CENTRO PROFESIONAL
43235	CENTRO HUMANÍSTICO
43240	ESCUELA DE MEDICINA
43241	PROGRAMAS DE PREGRADO
43242	PROGRAMAS DE POSGRADO
43300	DEPARTAMENTOS
43310	DEPARTAMENTO DE CIENCIAS BIOMÉDICAS
43320	DEPARTAMENTO DE EPIDEMIOLOGÍA
43400	INSTITUTOS
43500	CENTROS
43511	CENTRO DE INVESTIGACIONES
43510	CENTRO DE EXTENSIÓN
44000	FACULTAD DE CIENCIAS AGROPECUARIAS Y RECURSOS NATURALES



UNIVERSIDAD DE LOS LLANOS

Cód. TVD	NOMBRE
44100	CONSEJO DE FACULTAD
44110	DECANATURA
44120	SECRETARÍA ACADÉMICA
44200	ESCUELAS
44210	ESCUELA DE CIENCIAS AGRÍCOLAS
44211	PREGRADO INGENIERÍA AGRONÓMICA
44212	PREGRADO MERCADEO AGROPECUARIO
44600	SECCIONES
44610	SECCIÓN PRODUCCIÓN AGRÍCOLA
44620	SECCIÓN INGENIERÍA Y MECANIZACIÓN
44621	TALLER DE DIBUJO
44622	TALLER DE TOPOGRAFÍA
44630	SECCIÓN SOCIO-ECONÓMICA
44640	SECCIÓN BÁSICA APLICADA
44641	LABORATORIO FISIOLÓGIA
44642	LABORATORIO ENTOMOLOGÍA
44643	LABORATORIO MICROBIOLOGÍA
44644	LABORATORIO FITOPATOLOGÍA
44645	LABORATORIO SUELOS
44220	ESCUELA DE MEDICINA VETERINARIA Y ZOOTECHNIA
44221	PREGRADO DE MEDICINA VETERINARIA Y ZOOTECHNIA
44650	SECCIÓN MEDICINA VETERINARIA
44651	LABORATORIO DE MICROBIOLOGÍA
44652	LABORATORIO CLÍNICO
44653	LABORATORIO HISTOPATOLOGICA CLÍNICA
44660	SECCIÓN PRODUCCIÓN ANIMAL
44661	LABORATORIO DE NUTRICIÓN
44662	LABORATORIO DE REPRODUCCIÓN
44663	LABORATORIO GENÉTICA
44670	SECCIÓN BÁSICA APLICADA
44671	LABORATORIO FISIOLÓGIA
44672	LABORATORIO PARASITOLOGÍA
44673	LABORATORIO FARMACOLOGÍA
44674	LABORATORIO TOXICOLOGÍA
44675	LABORATORIO ANATOMÍA
44300	DEPARTAMENTOS
44310	DEPARTAMENTO DE DESARROLLO SOSTENIBLE
44320	DEPARTAMENTO DE BIOTECNOLOGÍA
44321	LABORATORIO CULTIVO DE TEJIDOS
44400	INSTITUTOS
44410	INSTITUTO DE ACUICULTURA Y PESCA DE LOS LLANOS ORIENTALES "IALL"
44411	ESTACIÓN PISCÍCOLA
44420	INSTITUTO DE PRODUCCIÓN AGROPECUARIA
44421	GRANJAS



UNIVERSIDAD DE LOS LLANOS

Cód. TVD	NOMBRE
44500	CENTROS
44511	CENTRO DE INVESTIGACIONES
44510	CENTRO DE EXTENSIÓN
46000	INSTITUTO DE EDUCACIÓN ABIERTA Y A DISTANCIA IDEAD
47000	OFICINA DE ADMISIONES, REGISTRO Y CONTROL ACADÉMICO
48000	OFICINA DE ASUNTOS DOCENTES (Acuerdo 051/1999)
40200	INSTITUTO DE INVESTIGACIONES DE LA ORINOQUÍA
40210	HERBARIO DE LA ORINOQUÍA
40220	UNIDAD DE ESTUDIOS REGIONALES Y URBANOS U.E.R.U. (Acuerdo 029/1999)
50000	VICERECTORÍA DE RECURSOS UNIVERSITARIOS
51000	DIVISIÓN FINANCIERA
51100	SECCIÓN DE PRESUPUESTO Y CONTABILIDAD
51200	SECCIÓN DE UNIDAD DE COSTOS
51300	SECCIÓN DE TESORERÍA
51400	SECCIÓN DE ALMACÉN
52000	DIVISIÓN DE SERVICIOS ADMINISTRATIVOS
52100	SECCIÓN DE RECURSOS HUMANOS
52200	SECCIÓN DE SERVICIOS GENERALES
53000	DIVISIÓN DE RECURSOS DE APOYO
53100	SECCIÓN DE BIBLIOTECA
53200	SECCIÓN DE PUBLICACIONES Y AYUDAS EDUCATIVAS
54000	DIVISIÓN DE EXTENSIÓN, PROMOCIÓN Y DESARROLLO
54100	SECCIÓN DE EXTENSIÓN Y CONVENIOS
54200	SECCIÓN DE OPERACIONES COMERCIALES
55000	DIVISIÓN DE BIENESTAR UNIVERSITARIO

Fuente: Serarpro Ltda.



UNIVERSIDAD DE LOS LLANOS

9.6 ETAPA N°6. 2007-2010

Tabla 12. Codificación de Dependencias Etapa 6.

Cód. TVD	NOMBRE
10000	CONSEJO SUPERIOR
20000	CONSEJO ACADÉMICO
30000	RECTORÍA
30100	CONTROL INTERNO
30200	OFICINA ASESORA DE PLANEACIÓN
30210	BANCO DE PROYECTOS
30300	SECRETARIA GENERAL
30320	OFICINA DE CORRESPONDENCIA Y ARCHIVO
40000	VICERECTORÍA ACADÉMICA
41000	FACULTAD DE CIENCIAS HUMANAS Y DE LA EDUCACIÓN (Acuerdo S 006/2007)
41100	CONSEJO DE FACULTAD
41110	DECANATURA
41120	SECRETARIA ACADÉMICA
41200	ESCUELAS
41210	ESCUELA DE PEDAGOGÍA
41211	PROGRAMAS DE PREGRADO
41212	PROGRAMAS DE POSGRADO
41213	SECCIÓN DE DIDÁCTICA
41214	SECCIÓN DE PEDAGOGÍA
41240	ESCUELA DE BELLAS ARTES
41241	PROGRAMAS DE PREGRADO
41242	PROGRAMAS DE POSGRADO
41243	SECCIÓN ARTES MUSICALES
41244	SECCIÓN ARTES PLÁSTICAS
41245	SECCIÓN ARTES ESCÉNICAS
41300	DEPARTAMENTOS
41400	INSTITUTOS
41410	INSTITUTO DE IDIOMAS
41411	SECCIÓN DE LITERATURA
41412	SECCIÓN LENGUAS MODERNAS
41500	CENTROS
41511	CENTRO DE INVESTIGACIONES
41510	CENTRO DE EXTENSIÓN
42000	FACULTAD DE CIENCIAS BÁSICAS E INGENIERÍA
42100	CONSEJO DE FACULTAD
42110	DECANATURA
42120	SECRETARIA ACADÉMICA
42200	ESCUELAS



UNIVERSIDAD DE LOS LLANOS

Cód. TVD	NOMBRE
42210	ESCUELA DE INGENIERÍA
42211	PROGRAMA DE INGENIERÍA ELECTRÓNICA
42212	PROGRAMA DE INGENIERÍA DE SISTEMAS
42300	DEPARTAMENTOS
42310	DEPARTAMENTO DE CIENCIAS BÁSICAS
42311	SECCIÓN DE MATEMÁTICAS Y FÍSICA
42312	SECCIÓN QUÍMICA Y BIOLOGÍA
42400	INSTITUTO
42410	INSTITUTO DE ÓPTICA
42420	INSTITUTO DE AGUAS
42430	INSTITUTO DE INFORMÁTICA
42440	INSTITUTO DE RECURSOS BIÓTICOS
42500	CENTROS
42511	CENTRO DE INVESTIGACIONES
42510	CENTRO DE EXTENSIÓN
43000	FACULTAD DE CIENCIAS DE LA SALUD
43100	CONSEJO DE FACULTAD
43110	DECANATURA
43120	SECRETARIA ACADÉMICA
43200	ESCUELAS
43230	ESCUELA DE ENFERMERÍA
43231	PROGRAMAS DE PREGRADO
43232	PROGRAMAS DE POSGRADO
43233	CENDINE
43234	CENTRO PROFESIONAL
43235	CENTRO HUMANÍSTICO
43240	ESCUELA DE MEDICINA
43241	PROGRAMAS DE PREGRADO
43242	PROGRAMAS DE POSGRADO
43300	DEPARTAMENTOS
43310	DEPARTAMENTO DE CIENCIAS BIOMÉDICAS
43320	DEPARTAMENTO DE EPIDEMIOLOGÍA
43400	INSTITUTOS
43500	CENTROS
43511	CENTRO DE INVESTIGACIONES
43510	CENTRO DE EXTENSIÓN
44000	FACULTAD DE CIENCIAS AGROPECUARIAS Y RECURSOS NATURALES
44100	CONSEJO DE FACULTAD
44110	DECANATURA
44120	SECRETARIA ACADÉMICA
44200	ESCUELAS
44210	ESCUELA DE CIENCIAS AGRÍCOLAS
44211	PREGRADO EN INGENIERÍA AGRONÓMICA
44212	PREGRADO EN MERCADEO AGROPECUARIO
44600	SECCIONES



UNIVERSIDAD DE LOS LLANOS

Cód. TVD	NOMBRE
44610	SECCIÓN PRODUCCIÓN AGRÍCOLA
44620	SECCIÓN INGENIERÍA Y MECANIZACIÓN
44621	TALLER DE DIBUJO
44622	TALLER DE TOPOGRAFÍA
44630	SECCIÓN SOCIO-ECONÓMICA
44640	SECCIÓN BÁSICA APLICADA
44641	LABORATORIO FISIOLÓGIA
44642	LABORATORIO ENTOMOLOGÍA
44643	LABORATORIO MICROBIOLOGÍA
44644	LABORATORIO FITOPATOLOGÍA
44645	LABORATORIO SUELOS
44220	ESCUELA DE MEDICINA VETERINARIA Y ZOOTECHNIA
44221	PREGRADO DE MEDICINA VETERINARIA Y ZOOTECHNIA
44650	SECCIÓN MEDICINA VETERINARIA
44651	LABORATORIO DE MICROBIOLOGÍA
44652	LABORATORIO CLÍNICO
44653	LABORATORIO HISTOPATOLOGICA CLÍNICA
44660	SECCIÓN PRODUCCIÓN ANIMAL
44661	LABORATORIO DE NUTRICIÓN
44662	LABORATORIO DE REPRODUCCIÓN
44663	LABORATORIO GENÉTICA
44670	SECCIÓN BÁSICA APLICADA
44671	LABORATORIO FISIOLÓGIA
44672	LABORATORIO PARASITOLOGÍA
44673	LABORATORIO FARMACOLOGÍA
44674	LABORATORIO TOXICOLOGÍA
44675	LABORATORIO ANATOMÍA
44300	DEPARTAMENTOS
44310	DEPARTAMENTO DE DESARROLLO SOSTENIBLE
44320	DEPARTAMENTO DE BIOTECNOLOGÍA
44321	LABORATORIO CULTIVO DE TEJIDOS
44400	INSTITUTOS
44410	INSTITUTO DE ACUICULTURA Y PESCA DE LOS LLANOS ORIENTALES "IAL"
44411	ESTACIÓN PISCÍCOLA
44420	INSTITUTO DE PRODUCCIÓN AGROPECUARIA
44421	GRANJAS
44500	CENTROS
44511	CENTRO DE INVESTIGACIONES
44510	CENTRO DE EXTENSIÓN
45000	FACULTAD DE CIENCIAS ECONÓMICAS (Acuerdo S 006/2007)
45220	ESCUELA DE CIENCIAS ECONÓMICAS (Acuerdo S 006/2007)
45221	PROGRAMAS DE PREGRADO (Acuerdo S 006/2007)
45222	PROGRAMAS DE POSGRADO (Acuerdo S 006/2007)
46000	INSTITUTO DE EDUCACIÓN ABIERTA Y A DISTANCIA IDEAD
47000	OFICINA DE ADMISIONES, REGISTRO Y CONTROL ACADÉMICO



UNIVERSIDAD DE LOS LLANOS

Cód. TVD	NOMBRE
48000	OFICINA DE ASUNTOS DOCENTES
40200	INSTITUTO DE INVESTIGACIONES DE LA ORINOQUÍA
40210	HERBARIO DE LA ORINOQUÍA
40220	UNIDAD DE ESTUDIOS REGIONALES Y URBANOS U.E.R.U.
50000	VICERECTORÍA DE RECURSOS UNIVERSITARIOS
51000	DIVISIÓN FINANCIERA
51100	SECCIÓN DE PRESUPUESTO Y CONTABILIDAD
51200	SECCIÓN DE UNIDAD DE COSTOS
51300	SECCIÓN DE TESORERÍA
51400	SECCIÓN DE ALMACÉN
52000	DIVISIÓN DE SERVICIOS ADMINISTRATIVOS
52100	SECCIÓN DE RECURSOS HUMANOS
52200	SECCIÓN DE SERVICIOS GENERALES
53000	DIVISIÓN DE RECURSOS DE APOYO
53100	SECCIÓN DE BIBLIOTECA
53200	SECCIÓN DE PUBLICACIONES Y AYUDAS EDUCATIVAS
54000	DIVISIÓN DE EXTENSIÓN, PROMOCIÓN Y DESARROLLO
54100	SECCIÓN DE EXTENSIÓN Y CONVENIOS
54200	SECCIÓN DE OPERACIONES COMERCIALES
55000	DIVISIÓN DE BIENESTAR UNIVERSITARIO

Fuente: Serarpro Ltda.



UNIVERSIDAD DE LOS LLANOS

9.7 ETAPA N°7. 2011-2012

Tabla 13. Codificación de Dependencias Etapa 7.

Cód. TVD	NOMBRE
10000	CONSEJO SUPERIOR
20000	CONSEJO ACADÉMICO
30000	RECTORÍA
30100	CONTROL INTERNO
30200	OFICINA ASESORA DE PLANEACIÓN
30210	BANCO DE PROYECTOS
30300	SECRETARIA GENERAL
30320	OFICINA DE CORRESPONDENCIA Y ARCHIVO
30400	OFICINA ASESORA JURÍDICA
30500	OFICINA DE CONTROL INTERNO DISCIPLINARIO
40000	VICERECTORÍA ACADÉMICA
41000	FACULTAD DE CIENCIAS HUMANAS Y DE LA EDUCACIÓN (Acuerdo 02/2011)
41100	CONSEJO DE FACULTAD
41120	SECRETARIA ACADÉMICA
41200	ESCUELAS
41210	ESCUELA DE PEDAGOGÍA Y BELLAS ARTES
41211	PROGRAMAS DE PREGRADO
41212	PROGRAMAS DE POSGRADO
41220	ESCUELA DE HUMANIDADES
41221	PROGRAMAS DE PREGRADO
41222	PROGRAMAS DE POSGRADO
41300	DEPARTAMENTOS
41400	INSTITUTOS
41410	INSTITUTO DE IDIOMAS
41500	CENTROS
41510	CENTRO DE PROYECCIÓN SOCIAL
41511	CENTRO DE INVESTIGACIONES
41512	CENTRO DE IDIOMAS
41513	CENTRO DE ENTRENAMIENTO DEPORTIVO
42000	FACULTAD DE CIENCIAS BÁSICAS E INGENIERÍA (Acuerdo 02/2011)
42100	CONSEJO DE FACULTAD
42120	SECRETARIA ACADÉMICA
42200	ESCUELAS
42210	ESCUELA DE INGENIERÍA
42211	PROGRAMAS DE PREGRADO
42212	PROGRAMAS DE POSGRADO
42220	ESCUELA DE CIENCIAS AMBIENTALES
42221	PROGRAMAS DE PREGRADO



UNIVERSIDAD DE LOS LLANOS

Cód. TVD	NOMBRE
42222	PROGRAMAS DE POSGRADO
42300	DEPARTAMENTOS
42310	DEPARTAMENTO DE CIENCIAS BÁSICAS
42400	INSTITUTOS
42500	CENTROS
42511	CENTRO DE INVESTIGACIONES
42510	CENTRO DE PROYECCIÓN SOCIAL
42512	CENTRO DE TECNOLOGÍAS DE LA INFORMACIÓN Y LAS COMUNICACIONES PARA LA INGENIERÍA (CTIC)
42513	CENTRO DE ÓPTICA
42514	CENTRO DE RECURSOS GENÉTICOS
42515	CENTRO DE CALIDAD DE AGUAS
42516	CENTRO DE SOPORTE Y DESARROLLO TECNOLÓGICO EN INGENIERÍA
42600	POSGRADOS DE LA FACULTAD
42700	LABORATORIOS DE LA FACULTAD
42710	HERBARIO
42711	LABORATORIO DE LA AGUAS
42712	LABORATORIO DE BIOLOGÍA
42713	LABORATORIO DE ELECTRÓNICA
42714	LABORATORIO DE FÍSICA
42715	LABORATORIO DE INFORMÁTICA
42716	LABORATORIO DE QUÍMICA
43000	FACULTAD DE CIENCIAS DE LA SALUD (Acuerdo 02/2011)
43100	CONSEJO DE FACULTAD
43120	SECRETARIA ACADÉMICA
43200	ESCUELAS
43210	ESCUELA DE CUIDADO DE LA SALUD (Acuerdo 02/2011)
43211	PROGRAMAS DE PREGRADO
43212	PROGRAMAS DE POSGRADO
43220	ESCUELA DE SALUD PÚBLICA (Acuerdo 02/2011)
43221	PROGRAMAS DE PREGRADO
43222	PROGRAMAS DE POSGRADO
43300	DEPARTAMENTOS
43400	INSTITUTOS
43500	CENTROS
43510	CENTRO DE PROYECCIÓN SOCIAL
43511	CENTRO DE INVESTIGACIONES (Acuerdo 02/2011)
43600	POSGRADOS DE LA FACULTAD
43700	LABORATORIOS DE LA FACULTAD
43710	LABORATORIOS DE SIMULACIÓN
44000	FACULTAD DE CIENCIAS AGROPECUARIAS Y RECURSOS NATURALES
44100	CONSEJO DE FACULTAD
44120	SECRETARIA ACADÉMICA



UNIVERSIDAD DE LOS LLANOS

Cód. TVD	NOMBRE
44200	ESCUELAS
44210	ESCUELA DE INGENIERÍA EN CIENCIAS AGRÍCOLAS
44211	PROGRAMAS DE PREGRADO
44212	PROGRAMAS DE POSGRADOS
44220	ESCUELA DE CIENCIAS ANIMALES
44221	PROGRAMAS DE PREGRADO
44222	PROGRAMAS DE POSGRADOS
44300	DEPARTAMENTOS
44400	INSTITUTOS
44410	INSTITUTO DE ACUICULTURA Y PESCA DE LOS LLANOS ORIENTALES "IALI"
44411	POSGRADOS DEL INSTITUTO
44500	CENTROS
44510	CENTRO DE PROYECCIÓN SOCIAL
44511	CENTRO DE INVESTIGACIONES
44512	CENTRO AGRARIO DE PRODUCCIÓN
44513	CENTRO CLÍNICO VETERINARIO
44514	CENTRO DE MEJORAMIENTO VEGETAL
44600	POSGRADOS DE LA FACULTAD
44700	LABORATORIOS DE LA FACULTAD
44710	LABORATORIO CLÍNICO
44711	LABORATORIO ANATOMÍA
44712	LABORATORIO FARMACOLOGÍA
44713	LABORATORIO FISIOLOGÍA
44714	LABORATORIO GENÉTICA
44715	LABORATORIO HISTOLOGÍA Y ANATOMÍA PATOLÓGICA
44716	LABORATORIO DE MICROBIOLOGÍA ANIMAL
44717	LABORATORIO DE NUTRICIÓN ANIMAL
44718	LABORATORIO PARASITOLOGÍA
44719	LABORATORIO DE REPRODUCCIÓN
44720	LABORATORIO TOXICOLOGÍA
44721	LABORATORIO ENTOMOLOGÍA
44722	LABORATORIO FISIOLOGÍA VEGETAL
44723	LABORATORIO FITOPATOLOGÍA
44724	LABORATORIO MICROBIOLOGÍA VEGETAL
44725	LABORATORIO DE SUELOS
45000	FACULTAD DE CIENCIAS ECONÓMICAS
45210	ESCUELA DE ADMINISTRACIÓN Y NEGOCIOS (Acuerdo 02/2011)
45211	PROGRAMAS DE PREGRADO
45212	PROGRAMAS DE POSGRADO
45220	ESCUELA DE ECONOMÍA Y FINANZAS (Acuerdo 02/2011)
45221	PROGRAMAS DE PREGRADO
45222	PROGRAMAS DE POSGRADO
45300	DEPARTAMENTOS
45400	INSTITUTOS



UNIVERSIDAD DE LOS LLANOS

Cód. TVD	NOMBRE
45500	CENTROS
45310	CENTRO DE INVESTIGACIONES (Acuerdo 02/2011)
45320	CENTRO DE PROYECCIÓN SOCIAL
45330	CENTRO DE ESTUDIOS SOCIOECONÓMICOS (Acuerdo 02/2011)
45600	POSGRADOS DE LA FACULTAD
46000	INSTITUTO DE EDUCACIÓN ABIERTA Y A DISTANCIA -IDEAD-
46100	CENTROS REGIONALES DE EDUCACIÓN A DISTANCIA -CERES-
47000	OFICINA DE ADMISIONES, REGISTRO Y CONTROL ACADÉMICO
48000	OFICINA DE ASUNTOS DOCENTES
49000	OFICINA DE ACREDITACIÓN
40100	DIRECCIONES GENERALES
40110	DIRECCIÓN GENERAL DE CURRÍCULO
40120	DIRECCIÓN GENERAL DE INVESTIGACIONES
40130	DIRECCIÓN GENERAL DE PROYECCIÓN SOCIAL
40200	INSTITUTO DE INVESTIGACIONES DE LA ORINOQUÍA
50000	VICERECTORÍA DE RECURSOS UNIVERSITARIOS
51000	DIVISIÓN FINANCIERA
51100	SECCIÓN DE PRESUPUESTO Y CONTABILIDAD
51200	SECCIÓN DE UNIDAD DE COSTOS
51300	SECCIÓN DE TESORERÍA
51400	SECCIÓN DE ALMACÉN
52000	DIVISIÓN DE SERVICIOS ADMINISTRATIVOS
52100	SECCIÓN DE RECURSOS HUMANOS
52110	SALUD OCUPACIONAL
52200	SECCIÓN DE SERVICIOS GENERALES
53000	DIVISIÓN DE RECURSOS DE APOYO
53100	SECCIÓN DE BIBLIOTECA
53200	SECCIÓN DE PUBLICACIONES Y AYUDAS EDUCATIVAS
55000	DIVISIÓN DE BIENESTAR UNIVERSITARIO
55010	CENTRO DE SALUD
56000	OFICINA DE SISTEMAS

Fuente: Serarpro Ltda.



UNIVERSIDAD DE LOS LLANOS

BIBLIOGRAFÍA

ARCHIVO GENERAL DE LA NACIÓN DE COLOMBIA. Pautas para Diagnóstico Integral de Archivos. Bogotá : Archivo General de la Nación, 2003.

----- . Pautas para la Organización de Archivos Municipales. Bogotá : Archivo General de la Nación, 2000.

----- . Series Documentales Comunes para la Administración Municipal. Bogotá : Archivo General de la Nación, 2009.

----- . Acuerdo 02. (23, enero, 2004). Por el cual se establecen los lineamientos básicos para la organización de fondos acumulados. Bogotá : Archivo General de la Nación, 2004. 7 p.

COLOMBIA, CONGRESO DE LA REPÚBLICA. Ley 594. (14, julio, 2000). Ley General de Archivos. Archivo General de la Nación. Bogotá : Archivo General de la Nación, 2000. 20 p.

INSTITUTO COLOMBIANO DE NORMAS TÉCNICAS Y CERTIFICACIÓN. Trabajos escritos: presentación y referencias bibliográficas. Sexta actualización. Bogotá: ICONTEC, 2008. 41 p.



UNIVERSIDAD DE LOS LLANOS

ANEXOS

ANEXO N°1. COMPENDIO DE ACTOS ADMINISTRATIVOS

ANEXO N°2. TABLA DE CODIFICACIÓN DE DEPENDENCIAS POR ETAPAS

ANEXO N°3. ESTRUCTURAS ORGÁNICAS RECONSTRUIDAS POR ETAPAS

ANEXO N°4. ESTRUCTURAS ORGÁNICAS RECONSTRUIDAS
VICERECTORÍA ACADÉMICA

ANEXO N°5. ESTRUCTURAS ORGÁNICAS RECONSTRUIDAS
VICERECTORÍA DE RECURSOS UNIVERSITARIOS



UNIVERSIDAD DE LOS LLANOS

ANEXO N°1

COMPENDIO DE ACTOS ADMINISTRATIVOS



UNIVERSIDAD DE LOS LLANOS

ANEXO N°2

TABLA DE CODIFICACIÓN DE DEPENDENCIAS POR ETAPAS



UNIVERSIDAD DE LOS LLANOS

ANEXO N°3

ESTRUCTURAS ORGÁNICAS RECONSTRUIDAS POR ETAPAS



UNIVERSIDAD DE LOS LLANOS

ANEXO N° 4

ESTRUCTURAS ORGÁNICAS RECONSTRUIDAS VICERECTORÍA ACADÉMICA



UNIVERSIDAD DE LOS LLANOS

ANEXO N°5

ESTRUCTURAS ORGÁNICAS RECONSTRUIDAS VICERECTORÍA DE RECURSOS UNIVERSITARIOS